

# MEMORIA DE ACTIVIDADES 2018



JUNTA DE EXTREMADURA  
Consejería de Cultura e Igualdad  
AYUNTAMIENTO de Cáceres  
DIPUTACIÓN DE CÁCERES



ENERO  
FEBRERO  
MARZO  
**2018**  
GRAN  
TEATRO  
CÁCERES



**MIÉRCOLES, 3 ENERO / 18:30 h.**

PATIO BUTACAS: 15 € / PALCO: 12 € / ANFITEATRO: 10 €

## **LA LOCA HISTORIA DE LA BELLA DURMIENTE**

Cía.: **La Ratonera** / Dirección: **Roberto Berrío**

*"¡No quedan príncipes para despertar a la Bella Durmiente!"*

Se cumplen 100 años del hechizo que hizo dormir a la Bella Durmiente y Maléfica ha lanzado un ultimátum...

*"Si la joven princesa no despierta antes de la media noche dormirá para siempre."*

Los personajes están desapareciendo porque los niños cada vez leen menos cuentos, pero un humilde soldado, Bruno, decide salir en busca del último príncipe. ¿Lo encontrará? ¿Y si la Bella durmiente no despertase?

Intérpretes: **Roberto Berrío, Gema Martín, Sergio Reques, Naiara Murguialday**





JUEVES, 4 ENERO / 20:30 h. / PRECIO ÚNICO: 29 €

## JOHANN STRAUSS GRAN CONCIERTO DE AÑO NUEVO

Strauss Festival Orchestra con Ballet

Vuelve "La gira más famosa de Europa" avalada por 28 años de éxito y 5 millones de espectadores en todo el mundo. El programa, inspirado en la tradicional cita musical que cada año se celebra en Viena, incluye los títulos más conocidos del rey del vals, *Napoleón*, *Fiesta de las flores*, *El vals del emperador* o *Champagne*. No faltará el vals más célebre de todos, *El Bello Danubio azul*, ni la *Marcha Radetzky* que, acompañada por las palmas del público, suele cerrar la velada.



DOMINGO, 7 ENERO / 18:00 h.

PRECIO ÚNICO: 5 €

## HERMANOS SAQUETTI

Cía.: Asaco Producciones / Dir: Javier Ceballos

El dúo clásico de Payasos nos ofrece una variedad de números cómicos desde su empeño en tener un escenario digno y perfecto para el Gran Número Final "LA GRAN GALA LÍRICA". Los Hermanos Saquetti mostrarán, a través de la comicidad universal, que no hay fronteras en las risas y en el humor compartido, sea cual sea tu edad, cultura o estado de magia. Payasos excéntricos musicales recrean el universo del payaso clásico, donde sus reprises están llenos de humor y ternura.

Intérpretes: Javier Ceballos y José Maestro



VIERNES, 12 ENERO / 21:00 h.

PRECIO ÚNICO: 8 €

## BERZOSAX PRESENTA LOS ÚLTIMOS MÚSICOS DE LA TIERRA

En la era donde el ser humano ha conseguido casi todo, la Tierra ya no aguanta más. El calentamiento global, las sequías, los huracanes, las tormentas, las inundaciones, cientos de catástrofes asolan el planeta. Cuando todo se cree que está perdido unos pocos músicos desde un teatro conseguirán hacer que esto cambie. Suena muy bonito pero todo esto sólo es una obra de teatro, hagamos que se quede en eso, ¿no?.



SÁBADO, 13 ENERO / 20:30 h.

PATIO BUTACAS: 20 € / PALCO: 18 € / ANFITEATRO: 15 €

## OBRA DE DIOS

Compañía: Pentación Espectáculos

Dirección: Tamzin Townsend

El señor del Universo, creador de los Cielos y la Tierra nos visita en el teatro para reescribir sus diez mandamientos. Al fin llegan las respuestas a todas esas preguntas que nos hacemos desde el comienzo de nuestra era. ¿Por qué creó Dios a Adán?

¿Era Eva realmente una pecadora? ¿Cuántos animales metió Noé en el arca?

La auténtica historia jamás contada de los protagonistas de la Biblia: Jesús, Abraham, Moisés y Steve Jobs. Todo aquello que usted siempre quiso saber contestado por el rey del espacio y el tiempo y sus fieles arcángeles.

Sólo te aseguramos una cosa... no podrás parar de reír.

Intérpretes: Mariano Peña, Chema Rodríguez-Calderón y Bernabé Fernández

**DOMINGO, 14 ENERO / 12:30 h.**

PATIO BUTACAS: 5 € / PALCO: 5 € / ANFITEATRO: 3 €

## **LA MEJOR MÚSICA DE CINE**

Organiza: **Banda Sinfónica de la Diputación de Cáceres**

En esta ocasión, la Sinfónica dirige la recaudación al Banco de Instrumentos, para ofrecer un instrumento musical a aquellas familias que no tienen la posibilidad económica de adquirir uno.

El concierto va a tener como leit-motiv las Bandas sonoras donde se interpretarán temas de *Frozen*, *La Bella y La Bestia*, *Sonrisas y Lagrimas, E.T.*, *Indiana Jones*, *Gladiator*, *Juego de Tronos*, *El Zorro*, *La Vida es Bella*, entre otras. Contaremos con animación visual a través de los fragmentos de las cintas y muchas sorpresas.



**VIERNES, 19 ENERO / 20:30 h.**

PRECIO ÚNICO: 14 €

DESCUENTO CON CARNÉ JÓVEN, JUBILADOS Y PARADOS

## **CASTA, PESTE Y ETERNIDAD. UNA APOLOGIA DEL AMOR**

Dirección: **Santi Senso**

Un viaje en el tiempo que nunca fue, nunca es y nunca será, pues para el Alma no hay tiempo, sólo existe para los cuerpos que tienen prisa. Un descubrir de quiénes fuimos para aceptar quiénes somos. Y si no estamos conformes, atrevemos a exorcizar nuestros cuerpos purgando el Alma que nos habita para dejar un legado sin estigmas; responsabilizándonos de la herencia que dejamos a otros cuerpos, sólo así, estaremos practicando "una apología del AMOR", asumiendo que vampirizamos, que contagiamos para mantener una extirpe, por venganza o por Amor, y que todo esto trasciende.



**SÁBADO, 20 ENERO / 20:30 h.**

PRECIO ÚNICO: 14 €

## **TANGO. CAMBALACHE SIGLO XXI**

Compañía: **Dioni d'Amaral**

El espectáculo va a presentar tango milonga y vals, todos los estilos que engloba el género tango. Y lo va a hacer **Dioni d'Amaral** con un acompañamiento de lujo, la acordeonista española **Fernanda Valdés** y la guitarrista argentina **Marisa Pérez-Acosta**. Tres mujeres en el escenario poniendo a desfilar a esos personajes que crearon y nutrieron el tango durante décadas: la gente del arrabal (*chicas pobres, milongueras, canflineros...*) y la que vive en el Centro (*señoritas que aprenden a tocar tangos en el piano a escondidas y muchachos que van a los bailongos en patota a armar la gresca*). Y de unos y otros, los sentimientos que animan sus vidas: la nostalgia, el desamor de los amores malos, los rencores que se resuelven en duelos a muerte, la prepotencia del machismo de la época y su réplica en mujeres que pelean bravamente por sus derechos.



**DOMINGO, 21 ENERO**

**19:00 h.**

PRECIO ÚNICO: 5 €

## **LOS CORRUPTOS**

Compañía: **TUMCAC, Teatro Universidad Mayores de Cáceres**

Escrita y dirigida por: **Enrique Serviá García**

Comedia en clave de humor donde se analizan los distintos tipos de esa corrupción que asola impunemente al país y donde los distintos personajes van describiendo, siempre en clave de humor, su paso por esa cárcel convertida en lugar de paso y recreo más que en lugar de castigo. Veremos cómo tras el paso por esa cárcel nuestros corruptos pasan a disfrutar plenamente de todo el dinero defraudado al país.

A graphic featuring the text 'los CORRUPTOS \$' in a bold, sans-serif font. The word 'los' is smaller and positioned above 'CORRUPTOS'. Below the text, there are several stacks of Euro banknotes, with a red one being prominent in the foreground.

los  
**CORRUPTOS \$**



**JUEVES, 25 ENERO / 21:00 h.**

PRECIO ÚNICO: 8 €

## MÚSICAS EN LA DOS CARLOS BERNAL TRIO

Tres músicos integrales hermanados por el jazz. Su programa se nutre de las más bellas melodías del jazz y de la música brasileña. Charlie Parker, Duke Ellington, Sam Rivers, Carlos Bernal, Antonio Carlos Jobin, Cole Porter, forman parte de su repertorio y es en la sutil justeza de sus interpretaciones que cada nota, cada fragmento, cada improvisación se ofrece con la mayor pureza y calidad.

**Carlos Bernal** / guitarra  
**Fran Gazol** / batería  
**Enrique Tejado** / contrabajo



**VIERNES, 26 ENERO / 21:00 h.**

ANTICIPADA: 18 € / DÍA CONCIERTO: 22 €

## NEUMAN EN ACÚSTICO

**NEUMAN**, el proyecto musical de Paco Román, presenta su cuarto disco que, con el título de "**CRASHPAD**", sale al mercado antes de este otoño. **NEUMAN** es uno de los grupos más importantes del momento en España. En Cáceres ofrecerá un concierto en formato acústico. "**BoyStar**" ha sido el primer single de avance de este trabajo, caracterizado por un huracán de guitarras, emotividad e himnos para corear. **NEUMAN** regresa tras tres años sin parar de girar con su tercer disco largo titulado "**If**" (Subterfuge, 2014), con el que ha encabezado los principales festivales y listas de ventas. Sus fans estaban ya sedientos de nuevos temas, marcados por la intensidad, los estribillos coreables y la emoción a flor de piel.



**SÁBADO, 27 ENERO / 20:30 h.**

PRECIO ÚNICO: 3 €

## XVI CICLO CONCIERTOS ESTEBAN SÁNCHEZ. DE ESTEBAN SÁNCHEZ A LOS HERMANOS BERZOSA

Solista: José María Duque

De Isaac Albéniz y de Enrique Ganados volarán las "atinadas notas" que José María Duque, el pianista de la enorme capacidad de trabajo y de los dedos con precisión mecánica, de él, saldrán los sonidos que los "hados" nos propagarán por la sala y así sucederá en el devenir sonoro de las dos partes del concierto.



**DOMINGO, 28 ENERO / 18:30 h.**

NIÑOS: 8 € / ADULTOS: 10 €

## EL DESVÁN DEL NUNCA JAMÁS

Dirección: Isidro Timón

**EL DESVÁN DE NUNCA JAMÁS** se plantea como un pequeño musical, con tres actores que cantan y bailan junto a los personajes-marioneta a los que dan vida. Una cuidada iluminación y un espacio escénico lleno de incógnitas por resolver, acogerán la propuesta que pensada para niños también cautivará a los mayores.

**JUEVES, 1 FEB. / 20:30 h.**  
PRECIO ÚNICO: 5 €

## **PERDIENDO EL NORTE**

Cía: **El Retablo** / Texto y Dirección: **Alex Bravo**

No se puede perder algo que nunca se ha tenido, ¿No? Pues quizá con esta obra acabes de perder el norte del todo. Una comedia de enredos con amor, viajes, peleas, música y muchas, muchas risas. Una familia amenaza por un psicópata, recorrerá toda la península de arriba abajo, en busca del dichoso norte, ¿Crees que lo encontrarán?



**VIERNES, 2 FEBRERO / 21:00 h.**  
4 PRIMERAS FILAS: 28 € / RESTO: 20 €

## **SOLE GIMÉNEZ LOS HOMBRES SENSIBLES**

En un momento histórico en el que la reivindicación de los derechos de las mujeres y el feminismo están más en boga que nunca, **Sole Giménez** abanderada en esa lucha, da un paso al frente y decide rodearse de hombres para hacer un disco que reivindica la sensibilidad y la parte más emotiva y tierna de los hombres. Para ello ha contado con sus amigos, grandes nombres de la Música española y latina y ha creado "LOS HOMBRES SENSIBLES" un Libro Cd destinado a hacer historia en la Música en Español.



**SÁBADO, 3 FEBRERO / 20:30 h.**  
PATIO BUTACAS: 18 € / PALCO: 18 € / ANFITeatRO: 15 €

## **LOS CUERNOS DE DOÑA FRIOLERA, de Valle-Inclán**

Compañía: **Morfeo Teatro** / Dramaturgia y Dirección: **Francisco Negro**

En **LOS CUERNOS DE DOÑA FRIOLERA** se retrata una España de principios del siglo XX en la que Valle-Inclán critica los prejuicios morales de la pérdida del honor por "los cuernos"; por eso pretende, y logra con suma ironía, burlarse de sus personajes y de sus comportamientos de folletín sainetero, en una parodia satírica sin precedentes, que provoca risas crueles y desatadas sobre la tradición machista de los españoles.

Intérpretes: **Francisco Negro, Mayte Bona, Felipe Santiago, Adolfo Pastor, Santiago Nogués y Mamen Godoy**



**DOMINGO, 4 FEBRERO**  
**12:00 h.**  
CON INVITACIÓN

## **SONRIE, CENICIENTA**

La Federación Extremeña de Personas Sordas, con el cuento **SONRIE, CENICIENTA**, quiere llegar al público infantil con una mirada inclusiva, ya que será un cuento en Lengua de Signos, donde todos los niños y niñas de Cáceres podrán disfrutar con independencia de su capacidad auditiva.

Organiza: **Federación Extremeña de Asociaciones de Personas Sordas (FEXAS)**



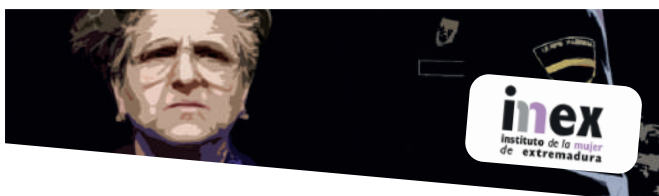

**VIERNES, 9 FEBRERO / 20:30 h.**

PATIO BUTACAS: 8 € / PALCO: 8 € / ANFITEATRO: 5 €

## COMO UNA BOLSA DE RAFIA

Compañía: **LaBotika Teatro** / Guión y Dirección: **Marce Solís**

Sinfrosa, una mujer mayor que aún posee la fuerza suficiente para vivir sola y enfrentarse a los problemas diarios que tiene la vida actual. Vive de una paga escasa, con un gato y el recuerdo de un marido ya desaparecido que no le ha dado precisamente una vida agradable.

Un día se vinieron del pueblo a la ciudad y vendieron su pertenencias para comprarse un piso en la capital, y ahí empezaron sus problemas que aún no han terminado. A pesar de todo ella es vital, divertida, chispeante, ocurrencia, cómica y dura. Tan dura "*como una bolsa de rafia*", esas bolsas que valen para todo pero que apenas se las valora.

Ahora que pensaba que ya todo había pasado y que ya había pasado por todo, se encuentra ante una situación delicada que tendrá que resolver y que va a cambiar su vida. Pero todo ello sin perder el humor y la vitalidad que la caracteriza.

Actores: **Ana Franco** y **Nicholas Manga**



**SÁBADO, 10 FEBRERO / 20:30 h.**

ANTICIPADA / PT. BUT. Y PALCO: 10 € / ANF.: 9 €

DÍA FUNCIÓN / PT. BUT. Y PALCO: 12 € / ANF.: 10 €

## LUIS VERDE LA RESISTENCIA ENSEMBLE

En este nuevo álbum, **Luis Verde** se consolida como una de las voces más personales y sensibles del jazz en España, abriendo una puerta más dentro de un género musical de por sí innovador.

Esta ocasión la formación a quinteto se completa con algunos de los músicos más representativos e influyentes en la nueva escena del jazz en España: **Michael Olivera** (*batería*), **Ariel Brínguez** (*saxo tenor*), **Marco Mezquida** (*piano*) y **Reinier Elizarde** "*El Negrón*" (*contrabajo*).



**DOMINGO, 11 FEBRERO / 18:00 h.**

PRECIO ÚNICO: 8 €

## MÚSICA EN FAMILIA

Director: **Óscar Trigoso Rubio**

Con esta producción, se pretende llegar a los más jóvenes y que compartan un momento inolvidable con sus padres y familiares, disfrutando de grandes canciones adaptadas de una manera divertida a su edad, para que puedan enriquecerse culturalmente y lleguen hasta ellos de una manera didáctica y sobre todo amena.

Músicos: **María Cordovilla**, **Ándres Lázaro**, **Dario Agudo**, **Antonio Castelló**, **Óscar Trigoso**, **Isaac Gutiérrez**



**VIERNES, 16 FEBRERO / 20:30 h.**

PATIO BUTACAS: 8 € / PALCO: 8 € / ANFITEATRO: 6 €

## LA ROSA TATUADA

Compañía: **Thalía Teatro Badajoz** / Dirección: **María Jesús Bodes Pilar**

Poner en escena a Tennessee Williams, atreverse con el "Shakespeare" norteamericano, es siempre un reto. Lo es para toda Compañía de Teatro.

Esta excepcional obra teatral, reflexiona sobre los prejuicios hacia los inmigrantes, la interrelación chocante entre ellos, sus costumbres, y la sociedad americana, muy conservadora en aquel momento. Reflexiona sobre el amor, sobre el alma humana enamorada o amargada, libre de esperanza o presa en la cárcel del recuerdo, de los convencionalismos y la superstición, del dolor inmenso y de la pasión desmedida, del erotismo y la Fe, es decir, todo el entramado complejo que cada ser humano lleva dentro.



**SÁBADO, 17 FEBRERO / 21:00 h.**

ANTICIPADA: 25 € / DÍA CONCIERTO: 30 €

## **SIDECARS PRESENTA SU GIRA CUESTION DE GRAVEDAD**

El nuevo trabajo que presenta la banda madrileña a mediados de octubre seguirá marcado por canciones llenas de melodías pegadizas y estribillos cómplices, ese pop canalla y elegante que el grupo sabe tejer sobre los escenarios con pasmosa facilidad y efectividad. El primer single de este nuevo disco se estrenó el pasado 21 de Julio con el título "Tu mejor pesadilla". Comandada por Juancho, hermano de Leiva, **SIDECARS** ofrecerá en el Gran Teatro el único concierto previsto en Extremadura de esta nueva gira.



**DOMINGO, 18 FEBRERO / 20:30 h.**

PRECIO ÚNICO: 3 €

## **XVI CICLO CONCIERTOS ESTEBAN SÁNCHEZ. DE ESTEBAN SÁNCHEZ A LOS HERMANOS BERZOSA**

Banda Sinfónica del Conservatorio Oficial de Música "Hermanos Berzosa"

Una joven fiesta de la música. Forjadores de sonoridad. Coherencia y futuro. Inspirada y entusiasmada. En resumen la joven Banda Sinfónica del Conservatorio Oficial de Música "Hermanos Berzosa" que tiene ganado "su espacio" en el panorama musical extremeño.



**JUEVES, 22 FEBRERO / 21:00 h.**

PRECIO ÚNICO: 8 €

## **MÚSICAS EN LA DOS JOSE LUIS ARRAZOLA & ALONSO MARTÍNEZ GUITAR DÚO**

Dos grandes guitarristas procedentes de dos mundos diferentes. **Alonso Martínez** ha estado ligado al ambiente del jazz y **José Luis Arrazola** con una formación académica clásica de origen que ha derivado en guitarrista de Rock.

Dos caminos recorridos que convergen de una manera única a través de la cual dan rienda suelta a sus estilos favoritos, versionando temas de *Police, Chic Corea, Chucho Valdés, Serrat, Steve Wonder o Edith Piaf.*



**VIERNES, 23 FEBRERO / 20:30 h.**

PATIO BUTACAS: 15 € / PALCO: 12 € / ANFITEATRO: 10 €

## **PABLO GUERRERO PRESENTA *MUNDOS DE ANDAR POR CASA***

**Pablo Guerrero** publica su nuevo álbum de estudio, el número 15 de su carrera discográfica. "*MUNDOS DE ANDAR POR CASA*" contiene 16 nuevos temas y la misma visión poética de su autor que observa el mundo con la mirada cercana, cálida y tierna de un niño para ofrecernos unos temas rebosantes de sensibilidad y fuerza, pero también con los mismos ingredientes de humor y amor a la vida a los que el poeta que canta, como él mismo se define, nos tiene acostumbrados.

"*MUNDOS DE ANDAR POR CASA*" es un disco presidido por el afecto, por no decir el amor, a lo que nos rodea, a nuestros mundos cotidianos, y resuelto con humor trenzado de imaginación, que nos habla de la importancia de relacionarnos bien con lo que tenemos, con lo que somos.





**SÁBADO, 24 FEBRERO / 20:30 h.**

PATIO BUTACAS: 15 € / PALCO: 15 € / ANFITEATRO: 12 €  
DESCUENTO CON CARNÉ JÓVEN Y JUBILADOS

## FUNAMVIOLISTAS PRESENTA **CONTRAESCENA**

Dirección: **Osqui Guzmán, Leticia González de Lellis**

Intérpretes: **Ana Hernández: violín y voz / Mayte Olmedilla: viola y voz / Lila Horovitz: contrabajo y voz**

The Funamviolistas ya son un éxito. Este particular trío de músicas tiene sus agendas colmadas de funciones, conciertos y giras.

Pero en la intimidad de los camerinos, que a veces son demasiado pequeños o demasiado grandes, deberán resolver sus problemas, que también resultarán demasiado pequeños o demasiado grandes.

El cuidado de los hijos a distancia, los desencuentros amorosos, la falta de un hogar, la convivencia pacífica, el miedo a envejecer, y sobre todo, sostener con humor e inteligencia, la categoría de mujeres exitosas en un mundo dominado por hombres.

Es en la intimidad de ese hilarante camarín, que vivirán en total **ContraEscena** el desafío de existir con éxito.



**DOMINGO, 25 FEBRERO / 17:30 h.**

PATIO BUTACAS: 12 € / PALCO: 12 € / ANFITEATRO: 10 €  
EDAD RECOMENDADA A PARTIR DE 5 AÑOS.

## **RAPUNZEL EL MUSICAL**

Dirección y Dramaturgia: **Rubén Yuste** / Intérpretes: **María Roldán, Juan Francisco Giménez, Emma Torrecillas, Carlos Más, Juanjo León, Miguel Ángel Jenner, Marina Faz, Nuria Mediavilla.**

**Rapunzel**, vive en una torre oculta en el bosque encantado. Allí la llevo su madre para protegerla de la poderosa Bruja Agreda. Rodeada de Goblin el Elfo, Brady el Hombre Camaleón y Eygon el Dragón de la Torre deberá esperar a que llegue su gran día. Al cumplir la mayoría de edad podrá salir de la Torre y ser proclamada princesa del reino. Todo se complica cuando Agreda esclaviza a todo el reino y descubre donde esta escondida **Rapunzel**. Brady deberá buscar al Príncipe Valiant para que les ayude a protegerla y así poder salvar el reino de la malvada y poderosa Bruja.

*Au-delà de Debussy  
1918 - 2018*

**JUEVES, 1 MARZO / 20:30 h. / PRECIO: 3 €**

## **XVI CICLO CONCIERTOS ESTEBAN SÁNCHEZ. DE ESTEBAN SÁNCHEZ A LOS HERMANOS BERZOSA**

Au-delà de Debussy

**Debussy** se nos presenta como un modelo ideal, sobre el cual articular un espectáculo dramatizado en el que establezcamos un sistema de relaciones entre pintura, danza y música, con la aspiración de que dichas relaciones generen una experiencia global de percepción artística en el espectador.

Las relaciones de la obra de **Debussy** con diferentes manifestaciones artísticas son numerosas. El estudio de estas relaciones ha permitido formar un corpus ideológico que sustenta y fructifica este concierto.



**VIERNES, 2 MARZO / 20:30 h.**

PATIO BUTACAS: 10 € / PALCO: 8 € / ANFITEATRO: 8 €  
DESCUENTO CON CARNÉ JÓVEN Y JUBILADOS

## **SED**

Compañía: **Doble Sentido Producciones**

Dirección: **César Barló** / Texto: **Alejandro Butrón**

La realidad cotidiana de una pareja se ve azotada por una confesión. **SED** es la lucha de una pareja por sobrevivir ante un conflicto y su estigma social.

Asistimos al momentos en el que ÉL, al fin, verbaliza su problema, y cómo junto a ELLA intentan gestionar la situación dentro del espacio íntimo de la pareja.

Un drama que lleva al público a posicionarse ante uno de los tabúes más oscuros de nuestra sociedad.

Intérpretes: **Sauce Ena y Mariano Rochman**

**SÁBADO, 3 MARZO / 21:00 h.**  
ANTICIPADA: 18 € / DÍA CONCIERTO: 22 €

## MALEVAJE AÑO 33

**MALEVAJE** nació a la sombra de un local madrileño en los años 80 en plena movida madrileña, donde Antonio Bartrina, alma carismática del grupo, entonaba melodías tangueras con extraña pasión. En sus 30 años sobre los escenarios y con más de 12 discos publicados, esta formación ha defendido la inmortalidad del tango, modernizando sus composiciones en busca de una manera propia de cantar los sentimientos de siempre pero sin olvidar el respeto absoluto a las raíces del género.

Su nuevo disco está grabado en directo en el teatro Fernando de Rojas, del Círculo de Bellas Artes de Madrid, y en su gira **MALEVAJE 'AÑO 33'**, Bartrina y sus músicos interpretan todos sus grandes temas con el sentimiento y la pasión que se merece el tango.



**DOMINGO, 4 MARZO / 18:00 h. y 20:30 h.**  
PRECIO ÚNICO: 20 €

## LOS VIVANCOS NACIDOS PARA BAILAR

Una obra en la que danza, humor, artes marciales, virtuosismo musical y equilibrio convergen para crear una bella utopía escénico-musical. Un concierto en el que se combina el flamenco, el metal y una orquesta sinfónica con interpretaciones musicales en directo, un vestuario de alto diseño y una elaborada producción técnica.

Con un innovador diseño escenográfico que lleva la danza más allá del suelo convirtiéndola casi en equilibrio, el espectáculo es una arriesgada exhibición de espectacular atletismo y gran virtuosismo técnico.

**NACIDOS PARA BAILAR** es la combinación de ambos. La unión de lo sacro y lo profano.



**MIÉRCOLES, 7 MARZO / 20:30 h.**  
PRECIO ÚNICO: 8 €  
DESCUENTO CON CARNÉ JÓVEN Y JUBILADOS

## EL LUCERO DE LAS SOMBRAS

Cía: **Insertus & Cia**

**EL LUCERO DE LA SOMBRA** es el viaje a un pasado no tan lejano por los laberintos de la vida sencilla y dura de sus personajes. *Isabel, Adriana, Otilia* nos llevan de la mano a un mundo muy familiar, al mundo rural que se muestra rudo pero nunca falto de dulzura, amor y humor. Es un recorrido por nuestro pasado reciente a través de lo más común de la vida. *Un homenaje a las mujeres anónimas.*



**JUEVES, 8 MARZO / 20:00 h. / PRECIO: 5 €**

## AQUEL QUE GASTA A LO LOCO, CAMINA HACIA LA MISERIA

Cía.: **Grupo Teatral "Las Emprendedoras de Aldea Moret"**  
Dirección: **Miguel Fresneda** / Organiza: **Remedios García**

Homenaje conmemorativo del centenario del nacimiento del poeta y rapsoda cacereño **Juan García García**.

Un melodrama rural, ambientado en un pueblo extremeño a mediados del siglo XX, en el que se presenta a una sufrida familia de labradores medieros, convertidos afortunadamente en mineros.



*La divertida y ética comedia extremeña*  
**«Aquel que gasta a lo loco camina hacia la miseria»**  
DEL POETA CARTERO URBANO CACEREÑO **JUAN GARCÍA GARCÍA**



**VIERNES, 9 MARZO / 20:30 h.**  
PRECIO ÚNICO: 10 €

## **CANTAUTARIA III HOMENAJE A LA MUJER CANTAUTORA**

Recaudación para la ELA

III Encuentro de Cantautores-as en Cáceres, con el fin de abordar el panorama y el futuro de la Canción de Autor.

En la edición de 2018 se va a rendir homenaje a la Mujer Cantautora como participe con su implicación y creatividad, en el compromiso de conseguir una sociedad mejor.



**SÁBADO, 10 MARZO / 20:30 h.**

P. BUTACAS: 15 € / PALCO: 15 € / ANFITEATRO: 12 €  
DESCUENTO CON CARNÉ JÓVEN Y JUBILADOS



## **CRIMEN Y TELÓN**

Compañía: **Ron Lalá** / Dirección: **Yayo Cáceres**  
Texto original, composición musical y arreglos: **Ron Lalá**

Un homenaje al teatro universal con forma de thriller de género negro, ambientado en un cercano futuro en que las artes están prohibidas y nuestro planeta, convertido en Ciudad Tierra, es liderado por una inteligencia artificial con un ejército de drones. Una investigación contrarreloj en que el asesino podría ser cualquiera. Incluso ustedes, señores espectadores.

Intérpretes: **Yayo Cáceres, Juan Cañas, Íñigo Echevarría, Miguel Magdalena, Daniel Rovalher, Álvaro Tato**



**DOMINGO, 11 MARZO / 12:30 h.**  
PATIO BUTACAS: 5 € / PALCO: 5 € / ANFITEATRO: 3 €

## **CANTAJUEGOS SINFÓNICO**

**CantaJuegos** es un proyecto pedagógico-musical en formato sinfónico, desarrollado por especialistas en la estimulación psicomotriz y el trabajo psicopedagógico. Orientado a los niños y niñas de 0 a 8 años, la **Banda Sinfónica de la Diputación de Cáceres** nos propone utilizar la música y el movimiento para poner en funcionamiento la imaginación y la fantasía; estas vivencias desarrollan la psicomotricidad, potencian el mundo afectivo y las relaciones sociales.

**CantaJuegos** es la oportunidad para los adultos de acercarse a los niños, reír, y disfrutar de bellas canciones junto a los personajes que conviven en el mundo de la fantasía y del juego.



## **ACTIVIDADES CONCERTADAS CON CENTROS ESCOLARES**

### **ENERO**

Martes 9 / **NOTRE DAME**

Jueves 11 / **LA ISLA DEL TESORO**

Lunes 22 / **OLIVER TWIST**

Miércoles 31 / **LAZARILLO DE TORMES**

### **FEBRERO**

Lunes 5 / **MIDSUMMER NIGHT'S**

Martes 6 / **LOS MISERABLES**

### **MARZO**

Lunes 5 / **EL RATONCITO PÉREZ**

Martes 6 / **HISTORIA DE UNA ESCALERA**

MAR  
ZOA  
BRIL  
MAY  
O20  
18



## PREGÓN DE LA SEMANA SANTA DE CÁCERES

ORGANIZA: UNIÓN DE  
COFRADÍAS  
PENITENCIALES DE  
CÁCERES

El pregón de la Semana Santa de Cáceres es un canto a las Cofradías de la Semana Santa Cacereña, fiesta declarada de Interés Turístico Internacional y a la Ciudad de Cáceres, declarada Patrimonio de la Humanidad por la Unesco.

En este año tenemos un Pregonero de lujo, D. Juan Narciso García-Plata, veterano Cofrade y miembro activo de varias Cofradías y Hermandades de la Ciudad.



JUEVES  
15  
MARZO

20:00  
HORAS

LIBRE  
>  
AFORO

## PREMIOS SAN PANCRACIO DE CINE 2018

GALA BENÉFICA DE  
CLAUSURA XXV  
FESTIVAL SOLIDARIO  
DE CINE ESPAÑOL DE  
CÁCERES

ORGANIZA: FUNDACIÓN REBROSS

El 25 aniversario del Festival Solidario de Cine Español de Cáceres se clausura con una nueva edición de los PREMIOS SAN PANCRACIO DE CINE, una de las citas más importantes del panorama cinematográfico nacional a la que asistirán los premiados de este año y galardonados de ediciones anteriores. Como ediciones anteriores la Gala Benéfica contará con música, humor y el mejor cine español del año 2017.

La recaudación se destinará a mejorar las condiciones de niños y niñas que viven en riesgo de pobreza y exclusión social en España, a través de Cruz Roja y Ayuda en Acción.



25  
VEINTICINCO  
ANIVERSARIO

SÁBADO  
17  
MARZO

20:30  
HORAS

PB: 30 €  
PL: 25 €  
AF: 20 €

PB: PATIO BUTACAS / PL: PALCO / AF: ANFITEATRO



LUNES <b>19</b> MARZO	MARTES <b>20</b> MARZO	MIÉRC. <b>21</b> MARZO
-----------------------------	------------------------------	------------------------------

# V SEMANA ESCÉNICA: IES-CENA

## III ENCUENTRO DE TEATRO ENTRE INSTITUTOS DE ENSEÑANZA SECUNDARIA

ORGANIZA: ESCUELA SUPERIOR ARTE DRAMÁTICO DE EXTREMADURA

COLABORA: CONSORCIO GRAN TEATRO

CONCERTADO CON CENTROS ESCOLARES

Para celebrar el Día Mundial del Teatro, la Escuela Superior de Arte Dramático de Extremadura (ESAD) junto con el Consorcio Gran Teatro de Cáceres, pondrán en escena las obras teatrales que han sido seleccionadas para participar en el III Encuentro de Teatro para estudiantes de enseñanza secundaria (IES-CENA).

## TAÑER FANTASIA MÚSICAS EN LA DOS



IMMA ESCRIVÁ / VIOLÍN BARROCO  
MIGUEL DEL BARCO / CLAVECÍN  
ELÍAS MARTÍNEZ / CONTRABAJO BARROCO

TAÑER FANTASÍA es un grupo cacereño formado por cuatro músicos que interpretan música antigua con instrumentos de la época. Clavecín, contrabajo, guitarra barroca, violín barroco y bandurria barroca son los instrumentos con los que este grupo busca extraer de la manera más pura la sonoridad original del período barroco, interpretando un repertorio formado por Follias, Ciacconas, Passacaglias, Conciertos, Sonatas y Danzas.



JUEVES  
**22**  
MARZO

**21:00**  
HORAS

PRECIO  
ÚNICO  
**10 €**

VIERNES  
**23**  
MARZO

**20:30**  
HORAS

LIBRE  
>  
AFORO



## MUERTE POR AUSENCIA DÍA MUNDIAL DEL TEATRO

COMPAÑÍA: DE LA LUNA TEATRO  
TEXTO Y DIRECTOR: MARINO GONZÁLEZ MONTERO

Contada con diálogos muy ágiles, no exentos de poesía, ironía, mordacidad y humor negro, MUERTE POR AUSENCIA es un ejercicio de alto riesgo interpretativo para los actores, que manejarán una serie de espejos cóncavos donde se verá reflejado más de un espectador.

**JOSÉ MANUEL  
SOTO**  
*30 Aniversario*  
EN CONCIERTO

<b>VIERNES</b> <b>6</b> ABRIL	<b>21:00</b> HORAS	<b>PB: 25 €</b> <b>PL: 25 €</b> <b>AF: 22 €</b>
-------------------------------------	-----------------------	-------------------------------------------------------

PB: PATIO BUTACAS / PL: PALCO / AF: ANFITEATRO

**J O S E  
M A N U E L  
S O T O**  
EN CONCIERTO  
**30 ANIVERSARIO**

La pasada temporada celebró su 30 ANIVERSARIO sobre los escenarios con la publicación de un disco antológico, grabado en directo en el Alcázar de Sevilla, y una gira por toda España, en la que se incluyeron espacios tan exclusivos como el Teatro Real, de Madrid.

Durante estos años de carrera musical ha grabado 20 discos, ha dado más de 1.000 conciertos y ha participado en infinidad de galas benéficas, programas y espectáculos de televisión. En la actualidad es uno de los artistas más populares de Andalucía.

## **EL PRINCIPITO Y EL AVIADOR**

COMPAÑÍA: ACEDO PRODUCE  
DIRECCIÓN: JOSE ANTONIO RAYNAUD  
TEXTO: SILVIA ZARCO  
ELENCO: GUILLERMO SOSA ALMEIDA,  
RUBÉN LANCHAZO COBOS, LAURA  
GARCIA CÁCERES, JAVIER  
HERRERA, NURIA AYUSO TORRADO  
Y JUAN ANTONIO LORO

EL PRINCIPITO Y EL AVIADOR es una propuesta inspirada en LE PETIT PRINCE DE ANTOINE de Saint-Exupéry y articulada, a su vez, sobre la adaptación dramática EL AVIADOR Y EL PEQUEÑO PRÍNCIPE de Silvia Pérez Zarco, con música y letra original de Juan Antonio Loro.

A través del texto y la música, y gracias al viaje de El Principito, ponemos de manifiesto los males que acechan a los adultos. En realidad se trata de una enfermedad que hemos denominado "adultismo" y cuyos síntomas aparecen representados en cada uno de los planetas.

Autoritarismo, alienismo, materialismo, alcoholismo, "tecnismo" y narcisismo. De la misma manera, se proponen soluciones que traen de la mano algunos personajes con los que se encuentre El Principito.

<b>SÁBADO</b> <b>7</b> ABRIL	<b>20:30</b> HORAS	<b>PRECIO</b> <b>ÚNICO</b> <b>10 €</b>
------------------------------------	-----------------------	----------------------------------------------

DOMINGO  
**8**  
ABRIL

**20:00**  
HORAS

PRECIO  
ÚNICO  
**3 €**



## INTERCAMBIO DE CONSERVATORIOS CÁCERES Y CATARROJA (VAL)

ORGANIZA: CONSERVATORIO MÚSICA  
HERMANOS BERZOSA

DIRECTORES: ISABEL MANYES (CATARROJA) Y  
ALEJANDRO PAREJO (CÁCERES)

Concierto de música clásica efectuado por las Orquestas de los conservatorios profesionales de música de Cáceres "Hermanos Berzosa" y el de Catarroja (Valencia) "Jose Manuel Izquierdo".

## PELUJÁNCANU

El grupo cacereño PELUJÁNCANU presenta su primer trabajo discográfico homónimo, con el que ponen en valor las formas más actuales del folk ibérico meramente acústico, introduciendo sonoridades desconocidas u olvidadas en nuestro acervo musical extremeño, pero que hace ya décadas están implantadas de pleno en las músicas de raíz de otras latitudes de la península (bouzouki, mandolina, pandero, flauta travesera...).

JUEVES  
**12**  
ABRIL

**21:00**  
HORAS

PRECIO  
ÚNICO  
**5 €**



## VIII FESTIVAL DE CINE FANTÁSTICO Y DE TERROR FANTER FILM FESTIVAL

ORGANIZA: ABANDOMOVIEZ.NET

Un año más, el portal [abandomoviez.net](http://abandomoviez.net) organiza su FESTIVAL DE CINE FANTÁSTICO Y DE TERROR que ya suma 8 ediciones. 10 serán las películas que se darán cita durante un intenso y terrorífico fin de semana, acompañadas de los cortometrajes a competición. Todo ello con palomitas y el mejor ambiente cinéfilo. Gritarás...

VIERNES  
**13**  
ABRIL

SÁBADO  
**14**  
ABRIL

DOMINGO  
**15**  
ABRIL

VIII FESTIVAL DE CINE FANTÁSTICO  
Y DE TERROR DE [ABANDOMOVIEZ.NET](http://ABANDOMOVIEZ.NET)



VIERNES, **13 ABRIL** / 18:30 H.

SÁBADO, **14 ABRIL** / 17:00 H.

DOMINGO, **15 ABRIL** / 12:00 y 17:00 H.







## PREGÓN A LA STMA. VIRGEN DE LA MONTAÑA PATRONA DE CÁCERES

ORGANIZA: REAL COFRADÍA DE LA STMA.  
VIRGEN DE LA MONTAÑA

Antesala a las celebraciones que con motivo de las fiestas en honor a la Patrona de Cáceres, la Santísima Virgen de la Montaña, organizará su Cofradía con el Pregón que será pronunciado por Don Juan Carlos Fernández Rincón.

Música a cargo de la "Coral Santa María de la Montaña".

JUEVES  
**19**  
ABRIL

**20:00**  
HORAS

LIBRE  
>  
AFORO

## NI CONTIGO NI SINTIGO

REPRESENTACIÓN A BENEFICIO DE AOEX

NI CONTIGO NI SINTIGO, es una pieza dramática construida a partir de la inestabilidad y el vértigo que produce lo desconocido.

Un espectáculo multidisciplinar en el que mediante la danza, el texto, la música, la luz, la utilización de la materia audiovisual... se compone un poema dramático para impregnar de belleza lo trágico del final.

VIERNES  
**20**  
ABRIL

**20:30**  
HORAS

PRECIO  
ÚNICO  
**6 €**

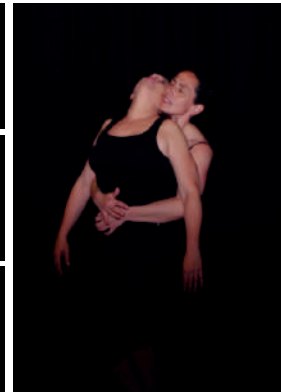

## LA BIEN QUERIDA EN ACUSTICO

PRESENTA  
"FUEGO"

GRUPO INVITADO  
FÔNAL

LA BIEN QUERIDA es el nombre artístico de Ana Fernández-Villaverde, una de las figuras más destacadas de la escena pop independiente en nuestro país. La intérprete y compositora de canciones inolvidables como 'De momento abril' presentará en un concierto acústico las canciones de su quinto disco, "FUEGO" (Elefant Records, 2017). Se trata de un trabajo en el que han colaborado, entre otros, J, del grupo Los Planetas, o Muchachito Bombo Infierno. Ana explica muy bien lo que late en este disco: "la melancolía que desprenden mis canciones siempre tienen una cara positiva que me ha permitido tirar fuerte de la vida y en Fuego se vislumbra ese lado positivo. He intentado ver el lado bueno, el vaso lleno. Es un disco que habla del deseo que reivindica la vida, el placer, la autorrealización, la libertad. El proceso de vivir establecido por el deseo. Un deseo que no es oscuro ni confuso sino luminoso y claro".

SÁBADO  
**21**  
ABRIL

**21:00**  
HORAS

AN: **18 €**  
DC: **22 €**



CARNÉ  
JOVEN  
EUROPEO  
**15 €**  
ANTICIPADA

AN: VENTA ANTICIPADA / DC: DÍA DEL CONCIERTO

# MARATÓN DE LECTURA

## CON MOTIVO DEL DÍA DEL LIBRO

Un año más, El Gran Teatro de Cáceres, abrirá sus puertas, a todos aquellos que deseen celebrar con nosotros este día del libro. Desde nuestro vestíbulo, y amplificadas a la calle, podrán realizar su lectura, bien de nuestra recomendación, El Quijote, de aquella que cada uno prefiera o de sus propios textos.

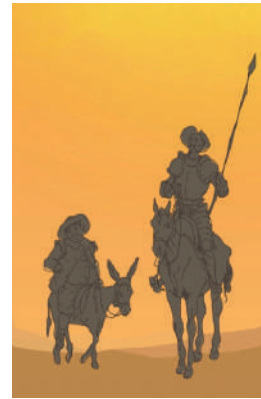

LUNES  
**23**  
ABRIL

**12:00**  
HORAS

LIBRE  
>  
AFORO

MIÉRC.  
**25**  
ABRIL

**20:00**  
HORAS

LIBRE  
>  
AFORO



## GALA DÍA INTERNACIONAL DE LA DANZA

### CON MOTIVO DEL DÍA INTERNACIONAL DE LA DANZA

ORGANIZA: CONSERVATORIO ELEMENTAL DE DANZA DE LA DIPUTACIÓN PROVINCIAL Y CONSORCIO GRAN TEATRO DE CÁCERES

El Conservatorio Elemental de Danza el Brocense, conmemorando el nacimiento de Jean-Georges Noverre, maestro y creador del Baile Moderno, pone en escena diversas coreografías parte del repertorio del mismo así como el pre-estreno de varias piezas de nueva creación.

JUEVES  
**26**  
ABRIL

**21:00**  
HORAS

PRECIO  
ÚNICO  
5 €



## GROOVY CELTIC BAND

### MÚSICAS EN LA DOS

La GROOVY CELTIC BAND es una formación de músicos amantes del folk de raíz y en especial grandes conocedores de la música irlandesa, escocesa, bretona, o incluso gallega y asturiana, que llevan tocando juntos desde el año 2000.

De estas sessions junto a grandes figuras del panorama folk actual, surgió el germen de formar La GROOVY CELTIC BAND, una formación de gran calidad musical aportando grandes dosis de espectáculo y frescura.

El directo de La GROOVY viene avalado por la larga y exitosa trayectoria musical de sus componentes, de grupos ya míticos como Los Niños De Los Ojos Rojos, Scath, Pelujáncanu, etc.

## CIRCO SOLIDARIO

### TODOS CON ENACH

El Gran Circo Solidario "Todos con ENACH" pretende transportar al niño y al adulto a un mundo de fantasía, color e ilusión a través de los diferentes elementos del circo. Serpientes, payasos, equilibristas, trapevistas, malabaristas, contorsionistas, magia y los personajes más queridos por los niños forman parte del espectáculo que el Circo Safari nos ofrece de manera altruista para colaborar con la Asociación ENACH. Dicha asociación busca la cura de una enfermedad ultra rara a través del programa BRAINCURE.

Todos los beneficios de la función serán destinados a sufragar parte de dicha investigación.

VIERNES  
**27**  
ABRIL

**18:30**  
HORAS

PRECIO  
ÚNICO  
10 €



SI TE GUSTÓ 'DOS HOMBRES SOLOS, SIN PUNTO COM... NI NA',  
AHORA LLEGA

# QUE MALA SUERTE TENGO PA TO'

JAVIER VALLESPÍN MANOLO MEDINA

OBRA  
ADAPTADA  
PARA MAYORES  
DE 16  
AÑOS

SÁBADO <b>28</b> ABRIL	<b>18:00</b> Y <b>21:00</b> HORAS	PB: 16 € PL: 14 € AF: 12 €
------------------------------	--------------------------------------------	----------------------------------

PB: PATIO BUTACAS / PL: PALCO / AF: ANFITEATRO

## QUE MALA SUERTE TENGO PA TÓ

DE MANOLO MEDINA Y  
JAVIER VALLESPÍN

Después del gran éxito de la comedia DOS HOMBRES SOLOS, SIN PUNTO COM... NI NA, Manolo Medina y Javier Vallespín nos dejan entrar de nuevo en sus personajes para ver qué ha sido de ellos.

El excesivo amaneramiento de Manolo ha conseguido que ya todo el vecindario piense que tanto él como Javier son pareja de hecho. Se mudan a un apartamento nuevo a petición de Javier y con única condición que el nuevo hogar tenga una decoración muy varonil, muy varonil, muy varonil. Ya con los lunares del abanico y el delantal de Manolo es suficiente para que la gente siga pensando mal.

¿Habrá encontrado Manolo ese apartamento tan macho?

Nuevas aventuras y desventuras de este genial dúo de cómicos.

## MISCELÁNEA GALA SOLIDARIA

DIRECCIÓN: FELIPE SÁNCHEZ

ONGS: MALINCHE (NICARAGUA) Y  
PROYECTO EDUCATIVO  
MOZAMBIQUE

CÍA: GRUPO DE TEATRO DEL C.E.P.A

Desde el CEPA de Cáceres (Centro de Enseñanza de Personas Adultas), hemos conformado un Grupo-Taller de Teatro. Y ahora, después de un curso de esfuerzos y satisfacciones, les presentamos el fruto de nuestro trabajo:

ELEGÍA A FEDERICO GARCÍA LORCA  
¿QUÉ DESEAN, REALMENTE, LAS MUJERES?  
VIVIENDO EL GUERNIKA

¡Pura emoción, seguro que les gusta! Grupo de Teatro del CEPA de Cáceres.

JUEVES  
**3**  
MAYO

**20:30**  
HORAS

PRECIO  
ÚNICO  
5 €

## GALA SOLIDARIA



Gran Teatro de Cáceres  
Jueves, 3 de mayo de 2018 a las 20:30

### MISCELÁNEA

- Viviendo el Guernica
- ¿Qué desean, realmente, las mujeres?
- Elegía a Federico García Lorca

Precio: 5 €

ONGs: Malinche (Nicaragua)  
Proyecto Educativo Mozambique

Dirección: Felipe Sánchez

UNION DE EXTREMADURA



**VIERNES**  
**4**  
**MAYO**

**21:30**  
**HORAS**

**AN: 30 €**  
**DC: 35 €**  
**4PF: 38 €**

**AN: ANTICIPADA / DC: DÍA CONCIERTO / 4PF: 4 PRIMERAS FILAS**

## ROZALÉN GIRA “CUANDO EL RIO SUENA...”

ROZALÉN presenta “Cuando el río suena...”, disco avalado por la crítica y con el que alcanzó el número 1 en la lista de ventas de nuestro país. Considerada una de las principales voces de la canción de autor, ROZALÉN comparte en este trabajo importantes experiencias personales e historias familiares transmitidas por su abuela. Los temas centrales del álbum son feminismo “La puerta violeta”, empoderamiento “Tu nombre”, Memoria Histórica “Justo”, celibato “Amor prohibido”, crisis de los refugiados “El hijo de la abuela”, amor “Antes de verte” y desamor “La que baila para ti”. La gira “Cuando el río suena...” comenzó en noviembre y, además, de España, incluye como escenarios importantes de Argentina, Colombia, México o Perú, entre otros países.

ROZALÉN es conocida por ser una de las principales voces de la canción de autor en España. Con tres trabajos editados producidos por Ismael Guijarro, ha cautivado a público y crítica a partes iguales. En su haber acumula distinciones tan importantes como dos Discos de Oro, el reconocimiento a Álbum del año 2015 por Apple Music o la Placa al Mérito Profesional de Castilla-La Mancha.

## LUIS PIEDRAHITA

### “LAS AMÍGDALAS DE MIS AMÍGDALAS SON MIS AMÍGDALAS”

Un espectáculo de stand up comedy creado y protagonizado por Luis Piedrahita. Esta vez el polifacético artista quiere subirse al escenario para demostrar que sólo se vive una vez... y que es ésta. Mucha gente dice “sólo se vive una vez, ¡qué ganas tengo de que llegue!” ¡Error! Este espectáculo nos enseña que la vida es como un hotel: un sitio en el que vamos a estar poco tiempo y tenemos que llevarnos todo lo que podamos. Luis nos muestra nuestras miserias diarias para que nos riarnos de ellas. Su humor reconocible y cotidiano nos enseña a desactivar la envidia, el egoísmo, la desconfianza... En LAS AMÍGDALAS DE MIS AMÍGDALAS SON MIS AMÍGDALAS, Luis construye un mundo en el que todas esas miserias siguen existiendo pero lejos de generar sufrimiento y escozor, desatan las carcajadas más liberadoras.

**SÁBADO**  
**5**  
**MAYO**

**21:00**  
**HORAS**

**PB: 20 €**  
**PL: 18 €**  
**AF: 18 €**



**Luis Piedrahita**

**LAS AMIGDALAS  
DE MIS  
AMIG-  
DALAS**

*son  
mis  
amigdalas*

**PB: PATIO BUTACAS / PL: PALCO / AF: ANFITEATRO**

DOMINGO  
**6**  
MAYO

**12:30**  
HORAS

PB: 5 €  
PL: 5 €  
AF: 3 €



# DISNEY SINFÓNICO

ORGANIZA: BANDA PROVINCIAL DE LA DIPUTACIÓN DE CÁCERES

El concierto sinfónico más completo, con proyecciones y cantantes que recuerdan las mejores bandas sonoras de las películas más famosas de Disney. Sin duda, un espectáculo pensado para todas las edades y generaciones que hayan crecido con las melodías Disney (Aladín, El Rey León, Frozen, Pocahontas, El Jorobado de Notre Dame, Piratas del Caribe, La Sirenita, Hércules, La Bella y la Bestia, etc...).



**WOMAD**  
**2018**  
EL  
FESTIVAL  
DEL  
MUNDO





# WOMAD Cáceres 2018 del 10 al 13 de Mayo El Festival del Mundo

[www.womadespana.com](http://www.womadespana.com) F/caceres.womad T/@womad\_caceres

Organiza-



Produce/Dirige-



Patrocina-



Colabora-



# · Jueves 10 de mayo ·

- **Milo Ke Mandarinini** (Extremadura/España) / 20:00 - 20:30 h. / P. Mayor
- **Lino Suricato** (Extremadura/España) / 20:45 - 21:15 h. / Plaza Mayor
- **The Gramophone Allstars Big Band** (ESP) / 21:45 - 22:30 h. / P. Mayor
- **The Ska Vengers** (India) / 22:50 - 23:35 h. / Plaza Mayor

# · Viernes 11 de mayo ·

- **El Pelujáncanu** (Extremadura/España) / 18:45 - 19:15 h. / Plaza Mayor
- **Subterráneos** (Extremadura/España) / 19:00 - 20:00 h. / Santa María
- **Happy New Year & 3am** (Extremadura/ESP) / 19:40 - 20:10 h. / P. Mayor
  - **MounQup** (Francia) / 20:00 - 21:00 h. / San Jorge
- **!!! (chk chk chk)** (Estados Unidos) / 21:00 - 22:00 h. / Plaza Mayor
  - **Arte Unfly** (Extremadura/España) / 21:00 - 22:00 h. / Santa María
- **Elemotho Gaalelekwe** (Namibia) / 22:00 - 23:00 h. / San Jorge
  - **Manifesto** / 22:45 / Plaza Mayor
  - **Red Baraat** (Estados Unidos) / 23:00 - 00:00 h. / Plaza Mayor
  - **Picatoste** (Extremadura/España) / 23:00 - 00:00 h. / Santa María
  - **Enric Montefusco** (España) / 00:00 - 01:00 h. / San Jorge
  - **Oumou Sangaré** (Malí) / 01:00 - 02:00 h. / Plaza Mayor
- **Shoul&LibraLoggia** (Extremadura/España) / 01:00 - 02:00 h. / Sta. María

# · Sábado 12 de mayo ·

- **Libertango eXtreM** (Extremadura/España) / 18:45 - 19:15 h. / Plaza Mayor
  - **Lejín** (Extremadura/España) / 19:00 - 20:00 h. / Santa María
  - **Supertennis** (Extremadura/España) / 19:40 - 20:10 h. / Plaza Mayor
    - **Sotomayor** (Mexico) / 20:00 - 21:00 h. / San Jorge
- **Soleá Morente y Napoleón Solo** (ESP) / 21:00 - 22:00 h. / P. Mayor
  - **R.A.I.N.** (Extremadura/España) / 21:00 - 22:00 h. / Santa María
  - **Canalón de Timbiquí** (Colombia) / 22:00 - 23:00 h. / San Jorge
    - **Omar Souleyman** (Siria) / 23:00 - 00:00 h. / Plaza Mayor
- **RMD Beatmaker** (Extremadura/España) / 23:00 - 00:00 h. / Santa María
  - **Papaya** (España) / 00:00 - 01:00 h. / San Jorge
  - **Orchestra Baobab** (Senegal) / 01:00 - 02:00 h. / Plaza Mayor
  - **Paradise Key** (Extremadura/España) / 01:00 - 02:00 h. / Santa María

# · Domingo 13 de mayo ·

**Hermanos Thioune / María Andrada / Sicobana**

**Preparación: 16:00 h. / Procesión: 17:00 h.**

WOMAD Cáceres 2018 tendrá su tradicional broche final con un colorido pasacalles que, partiendo desde la Plaza de San Jorge, recorrerá las calles antes de desembarcar en la Plaza Mayor. En esta Procesión Final tomarán parte los artistas y los niños que han participado en los talleres infantiles, que emplearán los disfraces y objetos que han construido a lo largo del festival. La música que acompañará este paseo festivo y colorista correrá a cargo de los **Hermanos Thioune**, un grupo senegalés compuesto por algunos de los mejores instrumentistas tradicionales y contemporáneos del país.





# Mercado Global, ONG y Comidas del Mundo

Plz. de Las Veletas, Sta. María, San Mateo y Foro de Los Balbos



WOMAD Cáceres supone siempre una explosión para los sentidos. Las miles de personas que transitan por la ciudad monumental estos días podrán disfrutar de las distintas actividades pero, además de música, cine, talleres, exposiciones o paseos por los históricos rincones de esta ciudad Patrimonio de la Humanidad, el festival ofrece también la posibilidad de recrearse y adquirir las creaciones artesanales que se ofertan en el **Mercado Global**, o de saborear los alimentos las exóticas recetas de los puestos de **Comidas del Mundo**, así como tomar contacto con las diferentes **ONGs** que dan a conocer sus proyectos e iniciativas solidarias.

## - TALLERES DE ADULTOS -

**Viernes 11 y Sábado 12 / 17:45 - 18:45 h. / San Jorge**



### **HERMANOS THIOUNE** (Senegal)

Combinar arte y música, fomentar la multiculturalidad y contribuir a la eliminación de los estereotipos y al intercambio de señas culturales son algunos de los objetivos que persigue en sus actuaciones el grupo senegalés **Hermanos Thioune**.

- **Primer taller - Masai Mara:** Los tres bailes que se impartirán estarán relacionados con los ritmos de esta etnia (diola, kakalamba y wulaba).
- **Segundo taller - Yeksiná (en wolof, llegamos con sorpresas):** Ropa senegalesa elegante y llamativa. Se impartirán tres bailes (balanta, sabar, wasa wasa) con ritmos explosivos y pegadizos y cantos que se intercambiarán con el público.
- **Taller en el instituto / Viernes 11 / 13:35 - 14:30 h. / IES El Brocense**  
Taller de intercambio de baile, canto y juego, pero todo acompañado con música en vivo.
- **Batucada africana para el pasacalles - diambadom:** Será una mezcla de instrumentos de batucada brasileña y africana.

**- TALLERES INFANTILES -**  
Museo Casa Pedrilla / Libre Aforo

**- EL MUNDO DE LOS INSECTOS -**  
Viernes 11 / 16:00 - 19:30 h.  
Sábado 12 / 11:00 - 13:30 y 16:00 - 19:30 h.  
Domingo 13 / 11:00 - 13:30 h.

**- RITMOS AFROBRASILEÑOS -**  
Sábado 12 / 12:00 - 13:00 h. y 16:15 - 17:15 h.  
Domingo 13 / 12:00 - 13:00 h.

**DOT TO DOT** (Reino Unido / Argentina)

Es un colectivo de artistas comunitarios con sede en Londres. Desarrollando proyectos creativos, inclusivos y emocionantes, Dot to Dot tiene como objetivo celebrar la creatividad en las comunidades a través de talleres de colaboración y eventos participativos y accesibles.



**SAND PALACE ARTS** (Reino Unido)

Celebrará la rica diversidad de insectos y ofrecerá un taller con mucho potencial para la elección y expresión individual. Harán abejas en 2D, mariquitas, libélulas, caballitos del diablo y mariposas, todos contruidos con papel de seda y decorados con brillantes láminas y tejidos de colores.

**MARÍA ANDRADA** (España)

María Andrada, vocalista y bailarina con amplia experiencia en música mundial, y muchos WOMAD enseñarán ritmos afrobrasileños, canciones y bailes especialmente adaptados para niños y familias para presentar durante la Procesión Final de WOMAD Cáceres 2018 del domingo.



## Cada Lata Cuenta

Cada Lata Cuenta es un programa Europeo de educación ambiental sobre el reciclaje de latas de bebidas promovido por **Can Beverage Makers Europe** y desarrollado en España por la **Asociación de Latas de Bebidas**.



Tras la exitosa colaboración de la pasada edición, **Cada Lata Cuenta** volverá a estar presente este año en **WOMAD Cáceres**, en colaboración con el **Ayuntamiento de Cáceres**, con una serie de acciones de concienciación para fomentar el reciclaje de latas de bebidas.

Para ello el programa incluye colaboraciones con entidades mediante la incorporación de un sistema de recogida de latas de bebidas en oficinas, hostelería y eventos. Además desarrolla de actividades de sensibilización y difusión en eventos públicos con gran consumo de latas de bebidas.

## - MUNDO DE LAS PALABRAS 2018 -

### Diferentes escenarios

Una iniciativa que pretende ser de nuevo un encuentro alrededor de la palabra, esa unidad lingüística que nos sirve para comunicarnos, para relacionarnos, para escucharnos y también para expresar nuestras emociones. “Mundo de Palabras” quiere llegar a ese público que, además de disfrutar de la música en directo, aprecia la riqueza del Festival como un espacio de intercambio cultural en todas sus disciplinas.

## LOS LECTORES DE MUNDOS

**Jueves 10 / 12:00 h. / Centro de Mayores Plaza Mayor / Centro de Mayores La Peña del Cura / Centro Residencial Cervantes**

Esta acción consiste en seleccionar algunos textos de leyendas de diferentes partes del mundo, que varios estudiantes irán a leer a personas mayores en **Centros de Día y Residencias de mayores**.

## DIBUJOS ESCRITOS / Autor: JESÚS PLACENCIA

**Jueves 10 / 19:30 h. / Gran Teatro**

Una aproximación teórica y práctica de Jesús Placencia a la relación entre la imagen y la palabra. En una primera parte Jesús hará una exposición teórica sobre la relación entre la palabra y la imagen, relación vista más allá de su contenido semántico, fijando la atención en la plasticidad de la escritura desde su caligrafía hasta su concreción en palabra.



## NEANDERTART con ISIDRO TIMÓN

**Viernes 11 / 18:00 h. / Jardín del Palacio de Carvajal del Patronato de Turismo de la Diputación Provincial**

Una propuesta de Isidro Timón que consiste en la creación de textos y dramatización con músicas de WOMAD sobre instrumentos musicales o sobre algún músico.

Dramaturgia y Dirección: Isidro Timón / Intérprete: Fátima Castillo  
Composición y Música en directo: Mario Osuna (guitarra)

## ME BASTA EL RUIDO

**Sábado 12 / 12:00 h. / Plaza de San Jorge**

Las Gichi-Veladas, del grupo Gichi-Gichi DO, son conciertos improvisados, sesiones de spoken word, performances que se van generando en el momento de ser realizadas y donde se mezclan el sonido, la palabra y la proyección de textos e imágenes.

## MÁS QUE PALABRAS con LARA LÓPEZ

**Domingo 13 / 12:00 h. / Jardín del Palacio de Carvajal del Patronato de Turismo de la Diputación Provincial**

Recital de poesía de Lara López, autora que en mayo de 2017 presentó su primer poemario, *Insectos*, para la editorial papelesminimos, tras la segunda edición de su novela *Óxido* (Xordica Editorial, 2012). Prepara un relato en una próxima antología de *Relee* (Red Libre de Escritura y Edición), en cuyo consejo editorial participa.

Poeta: Lara López / Música en directo: Gecko Turner.

## Trasfronteras: Portugal Sin Fronteras

Fotografías de WILLY JAMMA

Los siete jardines - C/Rincón de la Monja, 9  
Horario: el de apertura de 7 Jardines

"Fotografías de momentos y lugares de gran parte del territorio luso, desde la mirada de un fotógrafo español entusiasmado con la cultura portuguesa y la fotografía"



## - CICLO DE CINE WOMAD -

Filmoteca de Extremadura (C/Rincón de la Monja, 6)

Una edición más, la Filmoteca de Extremadura y Casa África (instituciones colaboradoras del festival) se unen para ofrecer el Ciclo de Cine WOMAD, donde se podrá disfrutar de tres largometrajes de cine africano:



Jueves 10 de mayo / 18:30 h. / Libre>Aforo

## TROP NOIRE POUR ÊTRE FRANÇAISE

Dirección: Isabelle Boni-Claverie / Producción: ARTE France, Quark Productions

Francia / 2015 / Documental / 52 minutos / Color y b/n / Idioma Francés, subtulado español en colaboración con el Consorcio Casa África

La cineasta Isabelle Boni-Claverie es negra, como lo son 3,3 millones de franceses. Creció en un ambiente privilegiado y no tiene ninguno de los límites sociales que podrían frenar su integración social. Sin embargo, a menudo es objeto de discriminación. ¿Le ha mentido la República?

**Viernes 11 de mayo / 18:00 h. / Libre>Aforo**

## **IMAGINARIOS EN EL EXILIO de Daniela Ricci**

Título original: **Imaginaires en exil - Cinq Cinéastes d'Afrique se racontent** / Dirección: **Daniela Ricci** / Producción y difusión: **Daniela Ricci, Canal+ Afrique** / Distribución: **Patou Films International, París** / Fotografía: **Rémi Mazet** / Imágenes: **Pierre Arbus, Ambessa Jir Berhe, Francesca Pesce, Guy-Mérimée Padja** / Sonido: **Rémi Mazet y Daniela Ricci** / Música: **Ben's Belinga, Wasis Diop, Andrea Zanzottera** / Montaje: **Nadia Aksouh** / Mezclas: **Vincent Bordolais** / Etalonaje digital: **Fred Ricci** / Intérpretes: **Catherine Ruelle, Jean Odoutan, Dani Kouyaté, Newton Aduaka, Wasis Diop, Haile Gerima, John Akomfrah, Rémi Mazet, Daniela Ricci, Jean Roke Patoudem, Nadia Aksouh, Habib « Bibo » Tsaki, Andrea Zanzottera.**

Francia / 2013 / Documental / 53 minutos / color / Francés e inglés, subtulado en español

Newton Aduaka, John Akomfrah, Haile Gerima, Dani Kouyaté y Jean Odoutan: cinco grandes cineastas africanos en el exilio y sus viajes artísticos y personales desde París a Washington, desde Uagadugú a Ouidah, pasando por Uppsala y Londres. La película les sigue en sus vidas cotidianas como exiliados, que complementa con extractos de sus películas, la expresión de sus complejas identidades como seres, tanto de aquí como de allí. A través de los ojos de estos cinco cineastas, las máscaras y estereotipos caen y los mitos se rompen.

**Sábado 12 de mayo / 12:00 h. / Libre>Aforo**

## **NELSON MANDELA: THE MYTH AND ME**

Director: **Khalo Matabane** / Producción: **Bron Free Media, Gebrueder Beetz Filmproduktion** / Guión: **Khalo Matabane** / Fotografía: **Khalo Matabane** / Sonido: **Guy Steer** / Montaje: **Catherine Meyburgh** / Música: **Neo Muyanga** / Premios: **Festival Internacional de Cine Documental de Ámsterdam (Holanda, 2013), Jornadas Cinematográficas de Cartago (Túnez, 2014).**

Sudáfrica / 2013 / Documental / 84 minutos / Color / Inglés, subtulado español

El cineasta sudafricano Khalo Matabane era un adolescente idealista con ideas fantasiosas acerca de una era posapartheid de libertad y justicia cuando Nelson Mandela, el gran símbolo de la liberación, salió de la cárcel en 1990. En una odisea personal que incluye una carta imaginaria a Mandela y conversaciones con políticos, activistas, intelectuales y artistas, Matabane cuestiona el significado de libertad, reconciliación y perdón, y desafía el legado de Mandela en un mundo plagado por los conflictos y la desigualdad.

## ESCENARIOS:

1 - PLAZA MAYOR

2 - PLAZA DE SANTA MARÍA  
(Escenario ijex@womad)

3 - PLAZA DE SAN JORGE

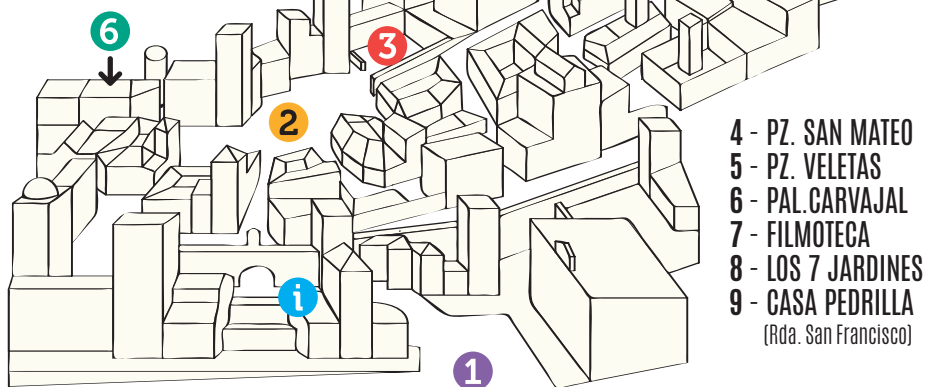

## !!! (CHK CHK CHK) (ESTADOS UNIDOS)



La banda estadounidense !!!, que puede pronunciarse a partir de la repetición de una sílaba percusiva tres veces (por ejemplo, chk chk chk), se formó en 1996 por el cantante Nic Offer. Hoy, tras trabajos discográficos como *Louden Up Now*, *Myth Takes*, *Th!!!er o As If*, son una de las grandes referencias de la escena dance-punk de Nueva York.

## ARTE UNFLY (EXTREMADURA-ESPAÑA)

Arte Unfly siempre ha sido un proyecto abierto y cambiante por el que han pasado numerosos amigos y grandes músicos. La formación actual ha conseguido un sonido contundente en los temas con una base de rock cañero y guitarrero que combina a la perfección con las melodías de flauta travesera, instrumento característico de la banda ahora acompañado por el complemento ideal para la flauta: el violín.



## CANALÓN DE TIMBIQUÍ (COLOMBIA)



Un combo de apabullante puesta en escena que acerca los sonidos tradicionales del Pacífico, los ritmos afrocolombianos. Canciones balsámicas, con sabor a tierra, con mensajes de identidad y de reconocimiento, en las que las potentes voces de sus mujeres, lideradas por **Nidia Góngora** se acompañan de poderosas percusiones.

## EL PELUJÁNCANU (EXTREMADURA-ESPAÑA)

Detrás del nombre de uno de los seres más representativos de la mitología extremeña está un proyecto musical que mediante el uso de instrumentos meramente acústicos, aúnan respeto a la tradición con una forma diferente de ver y entender el folk actual, elaborando arreglos musicales propios y dotando así a los temas de un aire renovado y fresco.



## ELEMOTHO GAALELEKWE (NAMIBIA)

Elemotho Gaalelekwe confiesa que sus canciones están inspiradas en la vida, en la familia, la infancia en el Kalahari, el dolor o las tribulaciones. Se define como un nómada moderno influenciado por las historias de su abuela (quizás la persona más importante en su vida) y por la música tradicional Setswana, pero también por el pop del sur de África o los sonidos del Gran Zimbabue, el reggae, el jazz, el rock o el R&B.





## ENRIC MONTEFUSCO (ESPAÑA)

Fundador, compositor y vocalista de **Standstill**, **Enric Montefusco** emprende su carrera en solitario con su debut **Meridiana**. Fiel a su concepción catártica del rock, **Montefusco** da un paso al frente tanto en lo musical como en lo literario que ejemplifica su búsqueda permanente de un lenguaje propio en las antípodas de lo reconocible.



## HAPPY NEW YEAR & 3AM (EXTREMADURA-ESPAÑA)

**Happy New Year** es una banda de pop-rock, de increíbles melodías y guitarras agridulces, nacida en Badajoz. Su último trabajo, **Mixed Babies**, con el que se alejan de los sonidos más crudos y adoptan gamas más cálidas y acústicas está producido por un viejo conocido de **WOMAD Cáceres**, el músico y productor **Gecko Turner**.



## HERMANOS THIOUNE (SENEGAL)

Grupo compuesto por algunos de los mejores instrumentistas tradicionales y contemporáneos de Senegal cuyo estilo es una fusión de tambores africanos como el yembé, la tama o el dum dum con la cora, la guitarra española o la batería, a lo que se suma un cuerpo de baile que aporta espectacularidad con sus pasos y acrobacias.



## LEJIN (EXTREMADURA-ESPAÑA)

Alejandro Alfonso, conocido como Lejin, publicó su primer disco **Que Vivan Los Indios**, en septiembre de 2016. Como guitarrista, ha dado más de un centenar de conciertos por toda España, primero girando con su primer grupo **Poliatomiks** y, posteriormente, con bandas como **Trotamúsicos** o **El Malo Del Cuento**. Posteriormente pasó a ser guitarrista del grupo de rock **La Patera: Tributo a Marea**.



## LIBERTANGO EXTREM (EXTREMADURA-ESPAÑA)

Este quinteto de tangos, formado por músicos experimentados, ha sabido captar y transmitir la esencia de la música de **Astor Piazzolla**, el genial compositor y bandoneísta argentino que hizo evolucionar esa música popular que refleja tan fielmente las dos caras del ser humano: la fuerza arrebatadora, la pasión y la violencia y, de otro lado, la sensualidad, la dulzura y la sensibilidad.



## LINO SURICATO (EXTREMADURA-ESPAÑA)

Lino Suricato (Ángel Hernández) es un joven artista extremeño que, con apenas 14 años, puso en marcha el grupo de pop-rock **Cuarto Creciente**. A partir de ahí, emprende el camino en solitario y publica su primer larga duración, **No sé qué pasará mañana**, un proyecto muy personal de canciones con un aire nuevo de country rock muy fresco.



## MILO KE MANDARINI (EXTREMADURA-ESP.)

Nace con el objetivo de investigar y difundir las músicas mediterráneas. Grecia, Bulgaria y Turquía han sido algunos de sus destinos, lo que le ha permitido empaparse cultural y musicalmente in situ y volver siempre con una nueva mirada al estudio de la tradición ibérica. En 2016 publican el álbum *La vereda de la gitana*, en el que la banda muestra con personalidad propia la diversidad sonora de las culturas mediterráneas.



## MOUNQUP (FRANCIA)

Camille Hédouin es una artesana del sonido. Nacida en Francia, pero gallega de adopción, lleva desde los 15 años participando con su voz en bandas de Jazz, electrónica y folk. Fue en Galicia donde comenzó a jugar con loops y samplers hasta convertirse en la artista que es hoy. Sus composiciones son un collage de texturas, formas y colores que tienen como resultado el paisaje sonoro de **MounQup**.



## OMAR SOULEYMAN (SIRIA)

Omar Souleyman es un artista sirio famoso por su actuaciones en las que fusiona el techno con Dabke (la música popular árabe), electrónica y sintetizadores. Se estima que ha grabado unos quinientos álbumes en vivo y estudio. Su último álbum publicado en 2017 se titula "*To Syria, with love*". Ataviado con sus grandes gafas y bigote, Soulyeman es un vocalista con alma que destaca por sus excéntricas puestas en escena.



## ORCHESTRA BAOBAB (SENEGAL)

Uno de los grupos más icónicos de África, creadores de uno de los sonidos pop más sublimes y distintivos del mundo.



Fundado en 1970 como un grupo multiétnico y banda multinacional, adaptaron la entonces actual moda de la música cubana en el África occidental. Fueron una de las bandas más sobresalientes en los 70, pero su éxito se fue desvaneciendo en la década de 1980, hasta su separación. Reaparecieron en 2001, tras el creciente interés en sus discos en Europa.

## OMOU SANGARÉ (MALÍ)

Estilosa, elegante, decidida y carismática, con una voz conmovedora y potente, la cantante maliense **Oumou Sangaré** se ha convertido en un emblema para la feminidad africana y en un referente no solo musical para millones de mujeres. A lo largo de su dilatada carrera ha utilizado sus canciones para denunciar sin miedo la posición de las mujeres en Malí y oponerse a la poligamia, el matrimonio infantil y un sistema que define una "buena esposa" como una mujer sumisa.



## PAPAYA (ESPAÑA)

En muy poco tiempo **Papaya** pasaron de ser una brillante promesa, con un single de vinilo de debut y su inesperada actuación en el Festival de Benicassim (FIB), a uno de los grupos emergentes del año, tras la reciente publicación de "No me quiero enamorar", su primer álbum. Una fulgurante aparición refrendada por la crítica especializada, que les han puesto en boca de todo el mundo, para ser acreedores al título de grupo revelación del pasado año y una deslumbrante realidad en 2016.



## PARADISE KEY (EXTREMADURA-ESPAÑA)

Grupo de new rave con influencias varias, desde el rock británico al metal, pasando por las teclas de la electrónica.

Su primer EP fue **The Electro-happy Show**.

Finalistas en los concursos **Suena Extremadura 2012 y 2013** y ganadores en **EISV Music 2013**, en Vigo grabaron **Party Logistics**, con una gran acogida de público y crítica. Su último trabajo es **T.E.S.L.A.**, una amalgama de sonidos que mezcla el synth pop de los 80's con pinceladas de dirty electro, pop, rock y elementos de videojuegos arcade.



## PICATOSTE (EXTREMADURA-ESPAÑA)

Picatoste, antes **Emblay Don Nadie**, indagaron en estilos como el reggaerabilly y otras fusiones a la hora de grabar su primer disco, **Jamakuky**.

Más tarde, pudo continuar sus andanzas musicales en México, donde tuvo la oportunidad de colaborar con raperos y músicos como **Templo Maya Crew**, **Los Parásitos** o **la Marchante Selecta**. De ahí saldrá **Wákala**, el tercer disco. El último disco, ya como **Picatoste**, es **Aullidos de un Geomante**, un viaje al descubrimiento y la revelación.



## R.A.I.N. (EXTREMADURA-ESPAÑA)

Formada por dos integrantes que quieren perpetuar el legado de las bandas de rock con este grupo que desde 2015 contagia su entusiasmo desde los escenarios por los que pasa, disfrutando y divirtiendo con estilos grunge e indie personalizados.



## RED BARAAT (ESTADOS UNIDOS)

2008 fue el año en el que **Sunny Jain** concibió esta banda en el legendario barrio neoyorquino de Brooklyn. Desde entonces, su propuesta sonora, en la que el alegre funk se fusiona con el bhangra o el hip-hop, no ha dejado de recibir elogios por todo el mundo. El grupo posee un directo frenético, poderoso y primitivo que subraya la energía de las percusiones y los metales, hasta el punto de que el espectador acaba por no saber si está asistiendo a un concierto en occidente o a las celebraciones de una boda en el norte de India.



## RMD BEATMAKER (EXTREMADURA-ESPAÑA)

Rap, reggae, dancehall, moombahton, roots, EDM, R&B, DnB o dubstep son los estilos musicales en los que se mueve **RMD**. Consiguió el premio Extremeña Sonora 2009 a la mejor canción por la producción musical del tema “Música” de **LauraP** y el premio Encuentro Creativo Korg 3.0 a la mejor producción. Diferentes estilos que se aúnan a través de una sola persona que realiza sesiones con finger drumming en directo, scratching o freestyle.



## SHOUL & LIBRALOGGIA (EXTREMADURA-ESPAÑA)

**Juan Carlos y Alejandro** también conocidos como **Shoul & LibraLoggia** son un grupo de Cáceres de la cultura del hip hop. **Shoul** nace como uno de los mayores exponentes de la disciplina actualmente conocida como freestyle. Posteriormente crean el grupo **Fcmusicc** con otros 4 componentes. El siguiente paso fue **LibraMusic**, formado por ellos. Actualmente, con la edad de 21 y 22 años, continúan como **Shoul & LibraLoggia**.

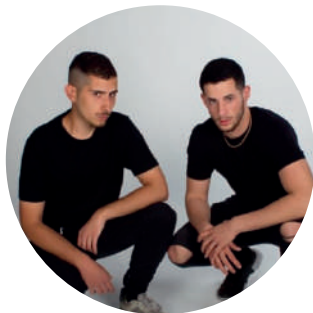

## SOLEÁ MORENTE Y NAPOLEÓN SOLO

**(ESPAÑA).** La hija mediana de Enrique Morente y la bailaora Aurora Carbonell, presentará un disco de reciente aparición, *Ole lorelei*, el segundo de su carrera en solitario, que contiene una colección de pequeñas joyas y joyas no tan pequeñas a medio camino entre la elegancia pop y la espontaneidad flamenca. Se trata de un trabajo más ecléctico que su anterior *Tendrá que haber un camino*.

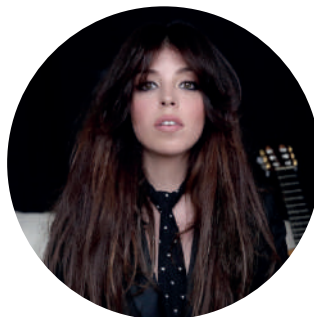

## SOTOMAYOR (MÉXICO)

Sotomayor es el proyecto de música electrónica con influencia latinoamericana que crearon los hermanos Raúl y Paulina Sotomayor. Es una aventura de música dance que rescata ritmos como la cumbia, el afro beat y la chichi peruana, que son fusionados libremente con ritmos de vanguardia.



## SUBTERRÁNEOS (EXTREMADURA-ESPAÑA)

Subterráneos es una banda de rock alternativo que destaca por sus melodías pegadizas y su estilo propio alejado de escenas. Aunque comenzaron en 2011, no ha sido hasta el reciente 2016 cuando han debutado, tras dos maquetas caseras previas y con un EP, *Maybe there's a light but we cannot see*, grabado y producido por Paco Loco.



## SUPERTENNIS (EXTREMADURA-ESPAÑA)

Supertennis nace con el único propósito de compartir una afición común: la música. La banda presenta en 2017 **Mañana**, su primer LP. La sonoridad del grupo bebe de grandes referentes clásicos como Los Beatles, pasando por la escena independiente del pop actual, hasta llegar a grupos anglosajones como Oasis, Travis, Strokes o Franz Ferdinand.



## THE GRAMOPHONE ALLSTARS BIG BAND (ESPAÑA).

Sorprenden por su extraordinaria capacidad para transformar perlas de la música negra a través del contratiempo jamaicano y de unos voluptuosos arreglos para big band, ahora ha abierto su abanico rítmico y ha puesto su mirada sobre otras sonoridades, como el boogaloo o el calypso. En su repertorio hay temas de origen dispar, desde verdaderos clásicos hasta hallazgos todavía demasiado desconocidos.



## THE SKA VENGERS (INDIA)

Una nueva banda con sede en Delhi que combina ritmos de ska con elementos de dub, punk, jazz y rap para crear una forma de música refrescantemente diferente, energética y altamente bailable. Los Ska Vengers improvisan mucho, ya que sus estructuras, cuidadosamente trabajadas, a veces se alargan y reciben el tratamiento único y altamente rítmico del Delhi Sultanate, que proporciona la base perfecta para la impresionante voz de Samara.





# MUSIC HAS NO LIMITS

El mayor espectáculo creado en España con el mejor talento internacional, MHNL, rompe las fronteras tradicionales del mundo de la música para ofrecer una experiencia que agita todos los sentidos y que te dejará sin aliento.

MHNL ofrece shows intensos, que exploran y renuevan los hits de estrellas como Michael Jackson, U2, Laurent Garnier, Queen, Avicii, Barbra Streisand, The White Stripes, The Police... Tus canciones favoritas interpretadas por genios de todas las disciplinas artísticas unidos en un mismo escenario, fusionando ópera, rock, house, música clásica, dance, gospel, jazz...

Lleno de sorpresas, de energía, divertido, transgresor, MHNL borra todos los límites y cánones de la música, convirtiendo cada una de sus actuaciones en una vivencia irrepetible. El evento que todo el mundo comenta al día siguiente en la ciudad. ¿Ya has decidido con quién vas a venir?

VIERNES  
**18**  
MAYO

**19:00**  
Y  
**21:30**  
HORAS

PB: 32 €  
PL: 29 €  
AF: 25 €



MUSIC HAS NO LIMITS

VIVE LA MÚSICA  
DE TU VIDA  
EN UN SHOW  
QUE CAMBIA  
LAS REGLAS

TICKETS YA A LA VENTA

PB: PATIO BUTACAS / PL: PALCO / AF: ANFITEATRO



Josema Yuste

Sergio Fdez.  
"El Monaguillo"  
Santiago Urrialde

Por dos mujeres...  
siempre a la carrera!

con la colaboración especial de  
Esther del Prado  
Maribel Lara  
Javier Losán

Escenografía Ana Garay  
Iluminación Carlos Alzueta

Versión y dirección  
Josema Yuste  
& Alberto Papa-Fragomén

30 AÑOS  
DE ESTO  
EN TODO EL MUNDO

TAXI  
RUN FOR YOUR WIFE

una comedia de  
Ray Cooney

# TAXI

AUTOR: RAY COONEY

REPARTO: JOSEMA YUSTE, SERGIO FERNÁNDEZ "EL MONAGUILLO", ALFREDO CERNUDA, ESTHER DEL PRADO, AMPARO BRAVO Y JAVIER LOSÁN

Nuestro protagonista, taxista de profesión, está casado con dos mujeres y viviendo con cada una en un barrio diferente. Eso le obliga a llevar una planificación de horarios muy estricta y hacer verdaderos juegos de malabares para poder contentar a ambas. Todo su plan se desvanece cuando acaba por accidente en el hospital y su nombre aparece por partida doble en la comisaría de cada distrito.

SÁBADO  
**19**  
MAYO

**18:00**  
Y  
**21:30**  
HORAS

PB: 22 €  
PL: 20 €  
AF: 17 €

PB: PATIO BUTACAS / PL: PALCO / AF: ANFITEATRO



DOMINGO  
**20**  
MAYO

20:00  
HORAS

PRECIO  
ÚNICO  
5 €

# GALA SOLIDARIA ALDEA UTOPIÍA

La GALA SOLIDARIA ALDEA UTOPIÍA consistirá en una serie de actuaciones por parte de diferentes artistas del panorama flamenco extremeño. Algunos artistas ya han confirmado su presencia: Pedro Peralta, Celeste Montes, Carmen Tena y JC Corrales (presentador de la Gala).

Los artistas que se han querido sumar a esta Gala Solidaria para recaudar fondos a beneficio de la Asociación Aldea Utopía, actuarán de forma totalmente altruista. Con este evento se dará a conocer la asociación como entidad social, ubicada en la ciudad de Cáceres.

# CONCIERTO DE MÚSICA MILITAR Y POPULAR / ORGANIZA: CEFOT 1

Como cada año aprovechado la celebración del Día de las Fuerzas Armadas (DIFAS), el CEFOT 1 cuenta este año con la BANDA MUNICIPAL DE CÁCERES para hacer llegar a todos los cacereños (un concierto de música militar y popular). Música inspirada en hechos realizados por nuestra Institución, que tanto ensalza nuestro espíritu y de todo aquel que la disfrute. Contando también con protagonistas líricos.



MIÉRC.  
**23**  
MAYO

20:30  
HORAS

LIBRE  
>  
AFORO

VIERNES  
**25**  
MAYO

20:30  
HORAS

PRECIO  
ÚNICO  
3 €



# MISTERIO BUFO DE DARÍO FO

DIRECCIÓN: ISABEL SÁNCHEZ  
COMPAÑÍA: GARNACHA TEATRO  
ORGANIZA: FATEX

Inspirada en el arte de la juglería medieval, en la que los "misterios" eran formas teatrales paganas que se mofaban de los auténticos misterios evangélicos. Evidentemente, fue intencionado que Fo inventara esta pieza en 1980, en una Italia castigada por el fascismo de Mussolini y por el poder eclesiástico. El texto fue una verdadera manifestación política y como tal fue perseguido.

# RECITAL DE ÓPERA Y ZARZUELA

ORGANIZA: ASOCIACIÓN MUSICAL CACEREÑA  
"ESTEBAN SÁNCHEZ"

MONSERRAT MARTÍ CABALLÉ / SOPRANO  
LUIS SANTANA / BARÍTONO  
ANTONIO LÓPEZ SERRANO / PIANO

La universalizada Ópera y la hispana Zarzuela de la Camerata Florentina a la Fiesta de Zarzuela Nacidas para el ambiente cortesano para posteriormente asentarse en la popularidad.

SÁBADO  
**26**  
MAYO

20:30  
HORAS

PRECIO  
ÚNICO  
4 €



# PETER PAN

ORGANIZA: ESTUDIO DE DANZA COPPELIA

Todos los niños, menos uno, se hacen mayores... Así comienza la aventura más maravillosa que Wendy, John y Michael pudieran haber soñado nunca. Junto con Peter Pan y Campanilla vuelan al País de Nunca Jamás, donde conocen a los niños perdidos, a las hermosas sirenas de la laguna, a los pieles rojas y su princesa Tigridia, y a los terribles piratas, capitaneados por el malvado Garfio... Un espectáculo que hará que la magia, la fantasía, la libertad y la diversión entren en la vida de los espectadores para siempre. Para los niños, disfrutar este espectáculo, es adentrarse en un mundo mágico lleno de aventuras; para los mayores es revivir aquellos días en que creíamos en las hadas y volábamos cada día a nuestra propia Isla de Nunca Jamás...

DOMINGO

**27**  
MAYO

**18:30**  
HORAS

PRECIO  
ÚNICO  
**4 €**

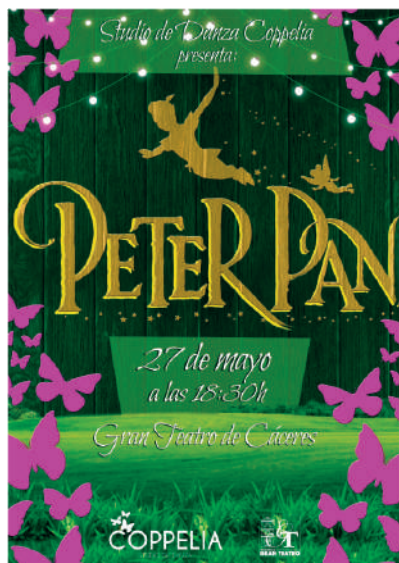

**ACTIVIDADES CONCERTADAS CON  
CENTROS ESCOLARES  
TEATRO PARA NIÑOS Y JOVENES**

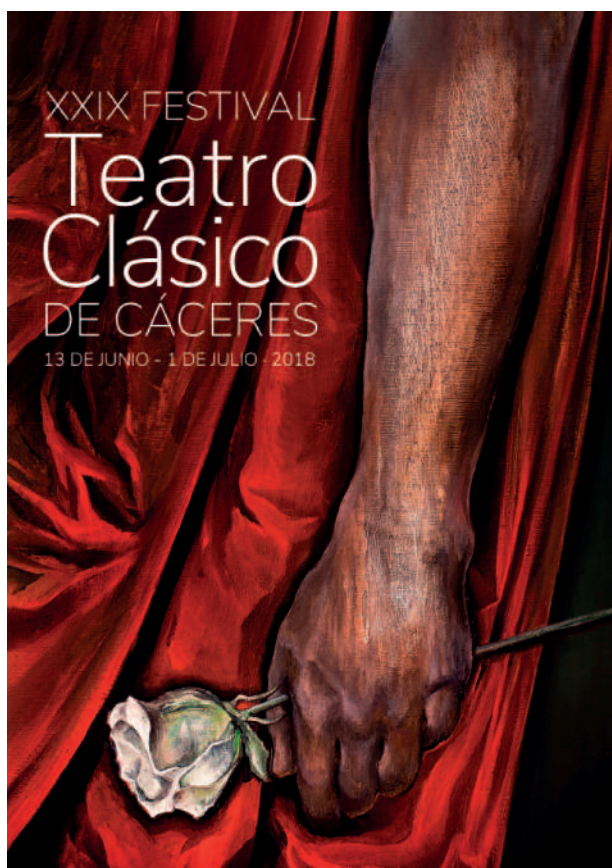

**XXIX  
FESTIVAL  
DE  
TEATRO  
CLÁSICO  
DE CÁCERES**



XXIX FESTIVAL

# Teatro Clásico

DE CÁCERES

13 DE JUNIO - 1 DE JULIO - 2018

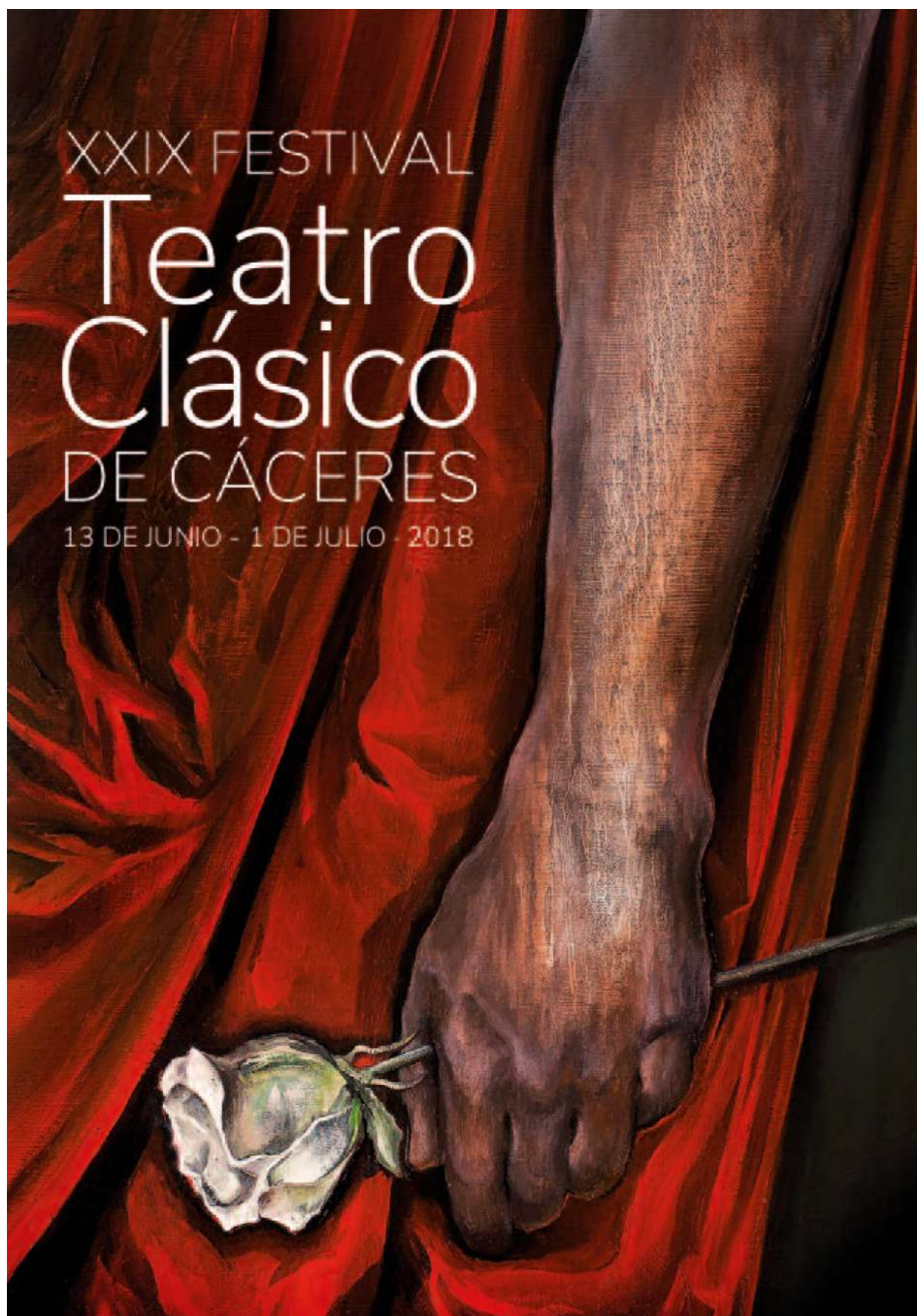

# ECO Y NARCISO

MISERIA Y HAMBRE  
PRODUCCIONES

**14 de JUNIO**

Plaza de San Jorge  
22:30 h

Eco y Narciso es la historia de un amor inalcanzable. Mitos que se confunden en el reflejo de su enamorado, que agotan el intento de reconocerse en la persona amada y que terminan transformados en flor o desapareciendo en el aire.

La historia transcurre en la Arcadía, lugar protegido por los dioses, sumergido en una primavera eterna donde cada individuo representa su rol con vanidad, conviviendo en una apariencia ajena a la realidad, creadora de espejismos y de comportamientos adúlteros.

**Autor** Calderón de la Barca  
**Versión** Elena María Sánchez  
**Dirección** David Martínez

**Intérpretes** Lara Grube  
Ana Vélez  
Manuel Moya  
Jorge Kent  
Héctor Carballo  
Jaime Soler Huete  
María Besant  
Alba Fresno

eldiario.es...

"La utilización de material audiovisual resulta especialmente pertinente para el contenido de la obra y está integrado de una forma minuciosa con la acción de los actores sobre el escenario".

Anticipada **15€**

Día de la función **18€**



# ORLANDO

TEATRO DEFONDO

**15 de JUNIO**

Plaza de San Jorge  
22:30 h

Inglaterra, siglo XVII. Orlando es un joven de la nobleza cuya curiosidad por la vida y amor por la literatura le llevará a una vida llena de aventuras: será amante de Isabel I, dejará de envejecer, se enamorará de una princesa rusa, huirá a Constantinopla...

Pero para poder completar su historia y acabar de escribir su poema, El Roble, tendrá que afrontar un gran desafío: una mañana al despertar es una mujer...

Virginia Woolf plantea en una de sus obras maestras, llena de comedia y espíritu crítico, temas como el género, la identidad, el amor, la belleza o las convenciones sociales.

**Autora** Virginia Woolf  
**Dirección escénica** Vanessa Martínez

**Intérpretes** Gustavo Galindo  
Pablo Huetos  
Rebeca Sala  
Pedro Santos  
Gemma Solé

Una comedia que celebra la vida, la belleza, el amor y la creación a través de tres siglos, en uno de los textos más hermosos de la literatura universal.

Anticipada **15€**

Día de la función **18€**



## DE FUERA VENDRÁ... QUIEN DE CASA NOS ECHARÁ

MORBORIA TEATRO

**16 de JUNIO**

Plaza de San Jorge  
22:30 h

El paso del tiempo y la diferencia de gustos de cada época hace que queden en el olvido grandes artistas. Es el caso de Agustín Moreto, un escritor que contó con el aplauso del público y de la corte, uno de los autores dramáticos más famosos del momento y que hoy en día está prácticamente olvidado por los directores de escena y por lo tanto de los espectadores de teatro.

Es nuestro objetivo recuperar la memoria de Agustín Moreto, en el cuarto centenario de su nacimiento con la puesta en escena de una magnífica comedia que ha quedado en el olvido y que apenas se ha representado en los últimos 200 años.

**Autor** Agustín Moreto

**Dirección** Eva del Palacio

**Intérpretes** Fernando Aguado  
Diego Morales  
Eva del Palacio  
Alejandra Lorente  
Virginia Sánchez  
Eduardo Tovar  
Ana Belén Serrano  
Jorge Corrales  
Vicente Aguado  
Luna Aguado  
Trajano del Palacio

Una comedia llena de juego, pasión y engaños, muy divertida y con un ritmo trepidante.

Anticipada **15€**

Día de la función **18€**



## Y LOS SUEÑOS, SUEÑOS SON

PÚBLICO  
INFANTIL Y  
FAMILIAR

TROPOS, TEATRO  
DE TÍTERES / LA  
TIRITA DE TEATRO

**16 de JUNIO**

Plaza Santa María  
21:00 h

Segismundo yace encerrado en una torre porque las estrellas predijeron que sería un rey malvado y cruel. ¿Pero acaso es justo encerrar a un hombre por lo que dictan las estrellas? ¿Por su lengua, su color, por su raza, por lo que puede llegar a hacer sin haber hecho nada? Por ello, su padre, el rey Basilio, decide sacarlo de la torre y ponerlo a prueba. Lo pondrá en el trono y si es capaz de vencer a su destino, será rey. Si no es capaz... lo volverá a encerrar. ¿Se cumplirá acaso el vaticinio de las estrellas?

**Autor** Guillermo Gil Villanueva  
Adaptación de *La vida es sueño*, de Calderón de la Barca.

**Dirección** Tropos, teatro de títeres

**Intérpretes** Guillermo Gil Villanueva  
Paco Úbeda

Una adaptación para teatro infantil de *La vida es sueño*, de Calderón de la Barca. Un espectáculo que acerca a los niños de un modo divertido y ameno, una de las mayores obras de la literatura universal, dedicada hasta ahora a un público adulto.

Entrada libre



# TRAIDOR

TEATRO CORSARIO

**17 de JUNIO**

Plaza de San Jorge  
22:30 h

La mejor obra de José Zorrilla según el propio autor. Un thriller sensual y apasionado. Obra cumbre del Romanticismo. Amores prohibidos y política en un proceso que sería declarado "secreto de estado" durante trescientos años.

El rey Sebastián de Portugal desaparece en batalla y Felipe II de España aprovecha la ocasión para hacerse con el trono de Portugal. En Valladolid, un pastelero es acusado de hacerse pasar por el rey desaparecido y encabezar la rebelión.

Sometido a tortura, el pastelero, que parece tener una relación amorosa con su propia hija, se niega a confesar.

Autor José Zorrilla

Versión y  
Dirección Jesús Peña

Intérpretes Carlos Pinedo  
Luis Miguel García  
Blanca Izquierdo  
Javier Bermejo  
Teresa Lázaro  
Borja Semprún

## El Norte de Castilla...

"Este 'Traidor' es un drama sobre temas tan importantes como el conflicto de la personalidad, el poder y la corrupción, centrado con acierto en el cuarteto dramático, la pulsión erótica y amorosa y el desequilibrio de la venganza".

Anticipada 15€

Día de la función 18€



# LAS DOS BANDOLERAS

GESPROEC /  
EMULSIÓN TEATRO

**20 de JUNIO**

Plaza de las Veletas  
22:30 h

Mientras los hombres se preocupan por hacer la guerra y luchar por su patria contra los moros, Teresa e Inés, las dos hermanas protagonistas, esperan que el padre decida por ellas sobre cómo será su vida, con quién se casarán y cuándo. Pero ellas son muchísimo más activas que todo eso y ya han decidido, por ellas mismas y sin interposición paterna, con quién se quieren casar y de qué manera.

Autor Lope de Vega

Dramaturgia  
y Dirección Pedro Luis Bellot

Intérpretes Guadalupe Fernández  
Elizabeth Ruiz  
Jorge Barrantes  
Juan Vázquez  
Asunción Mieres

Anticipada 10€

Día de la función 12€

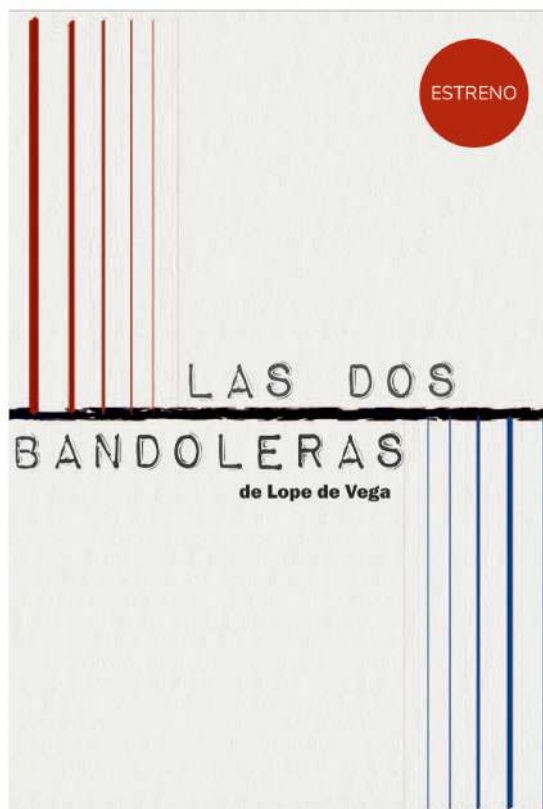

## COMEDIA AQUILANA

CÍA. NACIONAL DE  
TEATRO CLÁSICO /  
NAO D'AMORES

**21 de JUNIO**

Plaza de las Veletas

22:30 h

La celebración del 500 Aniversario de la publicación de la Propalladia, gran compendio de las obras de Torres Naharro. Entre ellas, Prohemio constituye la primera preceptiva teatral en lengua romance, es una gran ocasión de recuperar para la práctica escénica a este gran dramaturgo que, planteándose la necesidad de aunar la praxis y la teoría, inició una nueva comedia renacentista.

Nao d'amores y la Compañía Nacional de Teatro Clásico participan de esta conmemoración, abordando la puesta en escena de la Comedia Aquilana. Una deliciosa comedia a fantasía, que girando en torno a los amores del caballero Aquilano y la princesa Felicina, hija del rey Bermudo, es considerada la primera obra romántica del teatro español.

Autor Torres Naharro

Versión y  
Dirección Ana Zamora

Intérpretes: Silvia Acosta  
María Besant  
Javier Carramiñana  
Juan Meseguer  
Belén Nieto  
Alejandro Saá  
María Alejandra Saturno  
Isabel Zamora

larazon.es...

"El resultado es una función tan ligera como deliciosa que rezuma simpatía en cada palabra y en cada gesto y que permite al espectador dejar una sonrisa fija en su rostro desde el minuto uno".

Anticipada 15€

Día de la función 18€



## LA CUEVA DE SALAMANCA

CNTC / EUROSCENA  
/ UNIVERSIDAD DE  
SALAMANCA

**22 de JUNIO**

Plaza de las Veletas

22:30 h

"Cuando me sugirieron estructurar un espectáculo con motivo del VIII Centenario de la Universidad de Salamanca pensé enseguida qué obra podía reflejar mejor aquella Salamanca del siglo XVII llena de estudiantes, sopistas, truhanes, sabios y nobles. Una ciudad motor de cultura y referente para aquella España obsesivamente volcada hacia las Indias, pero que seguía estando en una Europa asolada por guerras continuas y continuas incomprensiones".

Emilio Gutiérrez Caba

Basada en los textos de Juan Ruiz de Alarcón y otros autores

Dramaturgia  
y Dirección Emilio Gutiérrez Caba

Intérpretes: Eva Marciel  
María Besant  
Daniel Ortiz  
Juan Carlos Castillejo  
Chema Pizarro  
José Manuel Seda

La Cueva de Salamanca fue una de las primeras obras escritas por Juan Ruiz de Alarcón. En ella, el dramaturgo novohispano plantea el dilema entre magia blanca y magia negra en la España del siglo XVII.

Anticipada 18€

Día de la función 20€

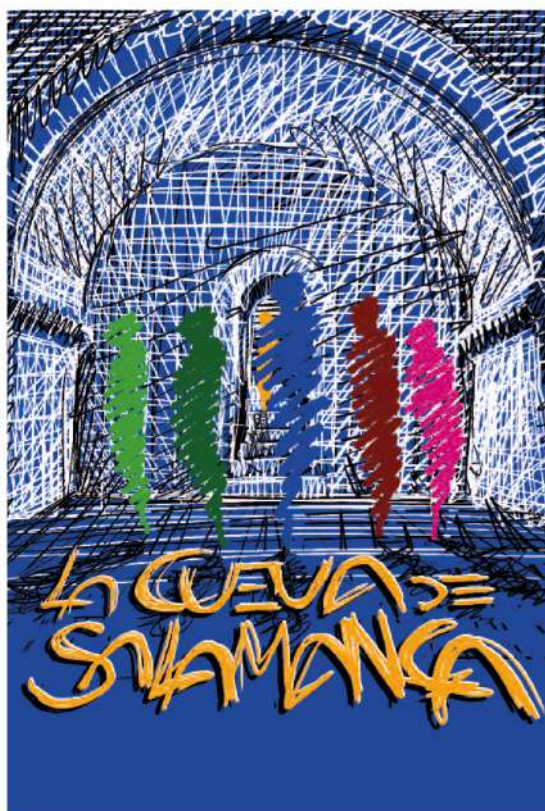



# EL CABALLERO DE OLMEDO

NOVIEMBRE  
COMPAÑÍA  
DE TEATRO

**23 de JUNIO**

Plaza de las Veletas  
22:30 h

El Caballero de Olmedo es una de las obras más líricas de Lope y una de las que mantienen con más entereza el aliento trágico, tan raro en el dramaturgo madrileño. Sin embargo, se trata de una tragicomedia, ya que aunque maneja elementos trágicos reconocibles como el destino fatídico del héroe, también conserva elementos de la Comedia Nueva.

La historia es muy española: un hombre joven, guapo y capaz, que se distingue de los demás por su nobleza y valentía, es asesinado por envidia, esa lacra tan española, tan atemporal.

Autor Lope de Vega

Versión y  
Dirección Eduardo Vasco

Intérpretes Daniel Albaladejo  
Arturo Querejeta  
Fernando Sendino  
Rafael Ortiz  
Isabel Rodas  
Elena Rayos  
José Vicente Ramos  
Charo Amador  
Antonio de Cos

ABC (Sevilla)...

"El montaje es una ejemplar versión del clásico. El reparto consigue estar a la altura de una historia que pasa sin transición de la tragedia a la comedia".

Anticipada 18€

Día de la función 20€



# QUIJOTE COLOSAL

PÚBLICO  
FAMILIAR

GRUPO SAUCO

**23 de JUNIO**

Plaza Santa María  
21:00 h

En un escenario o espacio amplio se arman siete escenas del Quijote con 47 gigantes planos. El público entra a la sala como si fuera una visita libre a una bella exposición plástica, mientras se ubican como espectadores.

En un momento comienza el espectáculo teatral, cinco actores accionan las figuras expuestas y las de otros gigantes que irán apareciendo (caballo gigante, Don Quijote, Sancho, Teresa Panza, etc.) desarrollándose escena por escena una original y divertida versión de la historia del Ingenioso Hidalgo (con activa participación del público).

Autor y  
Dirección Carlos Schwaderer

Intérpretes Cinthya Priego  
Analia Ortiz  
Sigor Schwaderer  
Angel Bascuñana  
Carlos Schwaderer

Teresa,  
Cultura de Berlanga...

"Alucinante... nunca pensé que se podía contar esta historia de una manera tan original y conmovedora. La gente salió maravillada con los recursos y sorpresas de los gigantes y los actores".

Entrada libre



# DESENGAÑOS AMOROSOS

ESTIVAL  
PRODUCCIONES

**24 de JUNIO**

Plaza de las Veletas  
22:30 h

Un año de plazo y una prueba por cada mes.

Esas son las condiciones que Nise, dama tan célebre en Sevilla por sus versos como por su belleza, exige a todo aquel que quiera pretender su mano.

Solo Octavio, un joven decidido y obstinado, ha conseguido llegar sin tacha hasta el último mes, en que solo le queda triunfar en la prueba final: demostrar su habilidad con la pluma en una de las academias literarias que, ante el asombro de algunos y la envidia de muchos, suele presidir Nise.

Autor Nando López  
Dirección Ainhoa Amestoy

Intérpretes Ernesto Arias  
Manuel Moya  
Lidia Navarro  
Silvia de Pe

Los completos personajes propuestos por el autor tienen tal fuerza, complejidad y peso que supondrán un regalo interpretativo para los actores que los asuman.

Anticipada 15€

Día de la función 18€

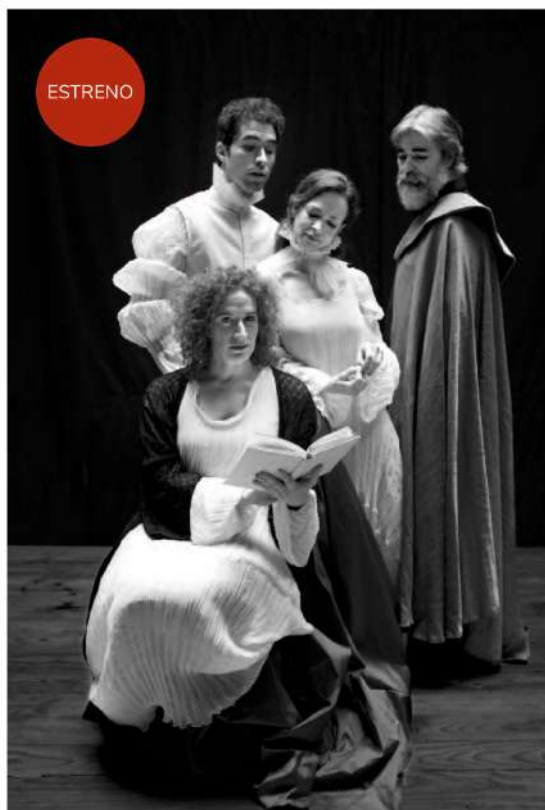

# OJOS, PUES ME DESDEÑÁIS

DÚO ORPHEO

**27 de JUNIO**

Iglesia de la  
Preciosa Sangre  
21:00 h

El Dúo Orpheo ofrece un interesantísimo programa que va desde el renacimiento (con nuestros vihuelistas), haciendo parada en Francia e Inglaterra y sus aires con acompañamiento de laúd, hasta terminar con los tonos humanos de José Marín acompañados con nuestra guitarra española o guitarra barroca de cinco órdenes.

Un hermoso recital con instrumentos de la época y la voz hermosa de una de las cantantes más solicitada en las agrupaciones de música antigua de nuestro país.

Soprano Eugenia Boix  
Cuerda pulsada Jacinto Sánchez

El Dúo Orpheo forma un sólido proyecto musical avalado por años de trabajo conjunto, multitud de conciertos en los más prestigiosos festivales dentro y fuera de España y esa ilusión inagotable por hacer música después de más de una década juntos.

Entrada libre



# EL CRITICÓN

TEATRO  
DEL TEMPLE

**28 de JUNIO**

Plaza de las Veletas  
22:30 h

En la fiesta del embajador Salastano aparecen por sorpresa dos extraños viajeros: Andrenio y Critilo. El primero ha crecido entre fieras en una isla des poblada, el segundo, le sacó de allí y le conduce por toda Europa en busca de la novia huída de Critilo.

Ambos deberán sobrevivir a las burlas, tentaciones y trampas que les ofrece esta sociedad europea perfecta reunida en torno al embajador. Argos, Volusia, Egenio y Virtelia son los amigos de Salastano y las diferentes caras de un mundo tan civilizado que no sabe como escapar de sí mismo.

Basado en la novela de Baltasar Gracián

**Autor** José Luis Esteban

**Dirección** Carlos Martín

**Intérpretes** José Luis Esteban  
Alfonso Palomares  
Félix Martín  
Minerva Arbués  
Encarni Corrales  
Charles Bad  
Francisco Fraguas  
Gonzalo Alonso

**Heraldo...**

*'El Criticón' de Gracián constituye una denuncia social que "sigue viva". La Europa del siglo XVII posee distintos paralelismos que se asemejan a los problemas de la actual'.*

Anticipada **15€**

Día de la función **18€**



# CÓMICO ESENCIAL

**29 de JUNIO**  
**30 de JUNIO**

Plaza de las Veletas  
22:30 h

"¡Cómico! Una esencia. Cada día puede variar la forma exterior en función de una anécdota, una noticia de actualidad, una manera especial de estar ahí y de sentir el público... pero siempre es Cómico. Cómico destilado, cómico esencial. Explicaré con las risas lo que significa para mí esos momentos de risa, cómo hice algunos espectáculos, para qué y porqué los hice y recordaré algunos de los fragmentos de estos últimos diez años. Si antes escribía las obras, ahora voy a mostrar el andamiaje con el que se montan y se hacen las obras. Espero compartir esos momentos con un público que sé que ya me conoce y lo que espera de mí: gozar. Cómico es la entrega que un cómico hace de sí mismo. Espero, pues, yo también gozar".

**Texto** Rafael Álvarez

**Dirección** Rafael Álvarez

**Intérprete** Rafael Álvarez  
"El Brujo"

**Teatro a teatro...**

*El desparpajo lúcido con que ha trabajado siempre los clásicos, la densidad de sus recursos expresivos, la gracia irónica y tierna de su humor. Todas esas cosas son su modo. Su modo es lograr la magia de la fascinación con la palabra sola.*

Anticipada **15€**

Día de la función **18€**

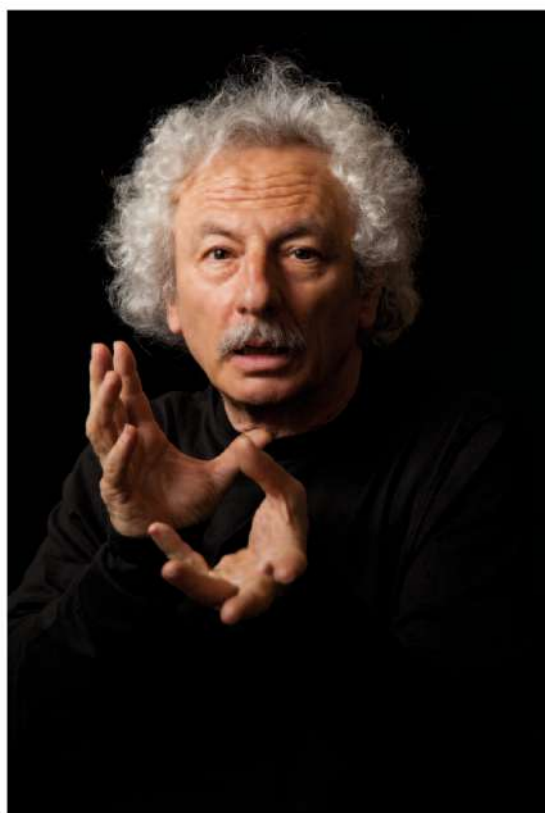

# FARSANTES DE IDA Y VUELTA

ZIRCUS ANIMACIÓN / Z TEATRO

**1 de JULIO**

Plaza de las Veletas  
22:30 h

Comedia clásica del siglo XVI con tintes estéticos y temáticos del siglo XXI.

Tres cómicos de la legua atrapados en cepos hacen un recorrido por su vida, obligados por los designios de un adivino que les anuncia la necesidad de juntarse para formar una "Gangarilla" y contar la situación de España.

**Dirección** Javier Uriarte  
**Intérpretes** Javier Uriarte  
Juan Carlos Rey  
Javier Rosado

Espectáculo multidisciplinar donde mezclamos música en directo, letrillas cantadas, teatro y circo.

Anticipada 10€

Día de la función 12€



14 DE JUNIO • Entrada Libre

## ESBOZOS ÁUREOS

EAE MALTRAVIESO

Grupo Medea:

ESCENAS RICARDO III. ACTO I – Escena I

ESCENAS RICARDO III. ACTO V – Escena II

Grupo Yerma:

HAMLET, ACTO III – Escena IV

PALACIO CARVAJAL. 20:30 h

15 DE JUNIO • Entrada Libre

## MUJERES EN LA HISTORIA

Dirección/guión: Montaña Granados.

Rutas teatralizadas. El papel de la mujer en la historia no ha sido reconocido y en el caso de las figuras de primera línea flota sobre ellas un halo de críticas, burlas o desprestigio.

CASCO HISTÓRICO. 21:00 h

19 DE JUNIO • Entrada Libre

## ENTREMESES DE LA BURLA, EL AMOR Y LA RABIA

Calderón de la Barca

Taller fin de Estudios, Especialidad de Interpretación. Curso 2017-2018 ESAD de Extremadura. 'Don Pegote', 'La casa holgona', 'El sacristán mujer' y 'La rabia' componen este espectáculo.

GRAN TEATRO. 22:30 h



20 DE JUNIO • Entrada Libre

## ESBOZOS ÁUREOS

EAE MALTRAVIESO

Grupos Edipo-La Gaviota:

Qué largo me lo fiáis

Grupo Yerma:

HAMLET, ACTO III. Escena IV

HAMLET, ACTO I. Escena X

HAMLET, ACTO III. Escena I

PALACIO CARVAJAL. 20:30 h

21 DE JUNIO • Entrada Libre

## ESBOZOS ÁUREOS

EAE MALTRAVIESO

Grupo Medea:

RICARDO III. ACTO I – Escena I

RICARDO III. ACTO V – Escena III

Grupo Yerma:

HAMLET, ACTO I – Escena X

HAMLET, ACTO III – Escena I

PALACIO CARVAJAL. 20:30 h

22 DE JUNIO • Entrada Libre

## MUJERES EN LA HISTORIA

Rutas teatralizadas.

CASCO HISTÓRICO. 21:00 h

29 DE JUNIO • Entrada Libre

## MUJERES EN LA HISTORIA

Rutas teatralizadas.

CASCO HISTÓRICO. 21:00 h

## CIERRE FESTIVAL

### LA NOCHE GOLFA del Festival

1 DE JULIO • Entrada Libre

## EL CARAJO

Cía LaBoTiKa Teatro

Adaptación de la obra La Cazzaria, de Antonio Vignali. Libro pornográfico y anticlerical del siglo XVI descubierto en Barcarota en 1995. Un arriesgado texto conocido por su temática como «literatura obscena». Dos juglares se buscan la vida enseñando sexo por aldeas medievales.

CORRAL DE LAS CIGÜEÑAS. 24:00 h



# EL LABORATORIO DEL CLÁSICO II

## KAMIGATA-MAI



LA DANZA CEREMONIAL COMO PARADIGMA DEL TEATRO CLÁSICO JAPONÉS



Organiza: Consorcio del Gran Teatro, Escuela Superior de Arte Dramático de Extremadura y Fundación Extremeña de la Cultura

Fechas: 26 al 29 de junio

Lugar: Aula de Cuerpo de la ESAD de Extremadura

Matrícula: gratuita por orden de inscripción en el teléfono de la ESAD: 927 005 450

Los alumnos que asistan a cada curso recibirán un diploma acreditativo expedido por la Escuela Superior de Arte Dramático de Extremadura

### PROGRAMA DE CURSOS

26 DE JUNIO

#### TALLER DE SABLE JAPONÉS

Profesora: María Eulalia Martínez Zamora. Jefa del departamento de Plástica Teatral de la ESAD de Extremadura.

9:30-13:30 h. Máximo de alumnos: 20



27 AL 29 DE JUNIO

#### TALLER DE DANZA KAMIGATA-MAI

Profesora: Keiin Yoshimura. Una de las más significadas especialistas en la antigua danza japonesa Kamigata-mai

9:30-13:30 h. Máximo de alumnos: 20



## JAPÓN EN LOS PATIOS MONUMENTALES DE CÁCERES

26 DE JUNIO • 22:30 h • 5€

### WHITE BIRD / PÁJARO BLANCO

Dirección: Keiin Yoshimura

Reparto: Keiin Yoshimura y

Viviana Bovino

Coproducción:

Kamigatamaitomonokai

y Residui Teatro

Patio de la Fundación Tatiana

Pérez de Guzmán el Bueno

(Entrada por la Cuesta del

Marqués)



27 DE JUNIO • 22:30 h • 5€

### SAKURA

Espectáculo de danza Kamigata-mai

Directora e intérprete solista: Keiin Yoshimura

Coproducción: Kamigatamaitomonokai y Residui Teatro

Patio de la Fundación Tatiana Pérez de Guzmán el Bueno

(Entrada por la Cuesta del Marqués)

28 DE JUNIO • 21:00 h • 3€

### CEREMONIA DEL TÉ

Reparto: Keiin Yoshimura y Viviana Bovino

Coproducción: Kamigatamaitomonokai y Residui Teatro

Viviana Bovino, Actriz, bailarina y pedagoga. Es fundadora de la compañía internacional Residui Teatro.

Patio del Archivo Histórico Provincial (Plaza Conde de Canilleros)

## TALLERES

17 DE JUNIO

### MÁSCARAS DEL SIGLO DE ORO

Dar a conocer la historia del La Commedia dell'Arte a los más pequeños a través de las diferentes máscaras propias de esta modalidad teatral. Conocer sus personajes y sus características, mediante la construcción de una máscara perteneciente a un personaje de la Commedia dell'Arte.

SANTA MARÍA. 20:30 h



24 DE JUNIO

### MARIONETAS DE HILO DEL SIGLO DE ORO

Los niños y niñas conocerán la disciplina de la marioneta o títere de hilo, su construcción y uso, así como las posibilidades teatrales que puede enseñarles. Durante dos horas y media aproximadamente, se realizará la construcción de una marioneta básica. En donde los niños y niñas podrán crear su propio personaje a través de su marioneta.

SANTA MARÍA. 20:30 h



30 DE JUNIO

### ESPADAS DEL SIGLO DE ORO

En el desarrollo de este taller el público infantil conocerá y aprenderá los movimientos más básicos del uso de la espada.

SANTA MARÍA. 11:00 h



## EXPOSICIÓN

DEL 14 DE JUNIO AL 1 DE JULIO

### VESTIR LAS EMOCIONES

El diseño de época en la ficción

Exposición dedicada al diseñador y figurinista extremeño, **Pepe Reyes**. La muestra la componen diez trajes procedentes de películas y series de época en las que ha trabajado, como 'Isabel', 'La corona partida' o 'Carlos, Rey emperador'.

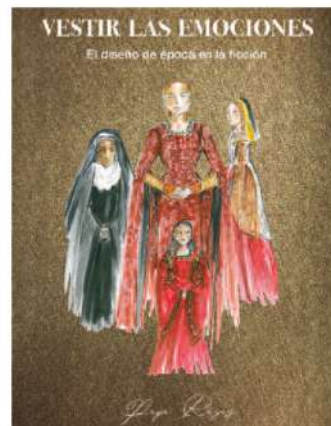

MUSEO DE CÁCERES

De Martes a Sábado, de 09:00 a 15:00 h y de 17:00 a 20:15 h. Domingo de 10:00 a 15:00 h.

# CINE ENTRE BAMBALINAS

FILMOTECA DE EXTREMADURA

---

14 DE JUNIO • 20:30 h • 1€

Presentación especial con **masterclass del extremeño Pepe Reyes**, diseñador de vestuario de cine, teatro y series de televisión.

## LA CORONA PARTIDA

España, 2016 • Duración: 113 min.

Dirección: Jordi Frades

Comienzos del siglo XVI. Tras la muerte de Isabel la Católica comienzan tiempos de incertidumbre en los que se viven luchas de poder entre Fernando el Católico y Felipe el Hermoso, cuya principal víctima fue Juana la Loca.



---

21 DE JUNIO • 20:30 h • 1€



## CYRANO DE BERGERAC

Francia, 1990 • Duración: 137 min.

Dirección: Jean-Paul Rappeneau

Cyrano es un brillante poeta y un hábil espadachín que expresa su amor por la bella Roxanne a través de Christian, el apuesto soldado a quien ella ama.

SEPTIE  
MBRE  
OCTUB  
RENOV  
IEMBR  
EDICIE  
MBRE  
2018



VIERNES  
21

SEPTIEMBRE  
20:30 H.  
PB: 15 €  
PL: 15 €  
AF: 12 €



## PANTOMIMA FULL

Ninona Producciones & Management S.L.

Pantomima Full es un proyecto de **Alberto Casado** y **Rober Bodegas**. Estos dos cómicos que se conocieron en el famoso "Sé lo que hicisteis", de la Sexta, ahora lo bordan en redes sociales haciendo de lo cotidiano una sucesión de sketches que reciben miles de visitas en Youtube. Cualquiera puede ver reflejado a alguien en los perfiles que muestran: el canallita, el fucker, el soso, el opiniones, el proyectos...

En definitiva, un montón de personajes idiotas, comportándose de manera idiota en muchas situaciones idiotas. Si te gusta la idiotez, no dudes en ir a verlo.

## TREVELAN

Trevelan es Misterio, Trevelan es Magia  
ANTHONY BLAKE

**"No cometas el error de creer imposible aquello que es inexplicable"**

Un show de magia y escapismo cargado de riesgo y misterio.

**TREVELAN**, ilusionista extremeño reconocido por el gran **ANTHONY BLAKE**, presenta su visión de la magia desde un punto vista personal, donde podrás disfrutar de una presentación totalmente distinta en el mundo de la magia. Este show titulado **"No cometas el error de creer imposible aquello que es inexplicable"** da una vuelta de tuerca al show de magia tradicional.

SÁBADO  
22

SEPTIEMBRE  
21:00 H.  
PB: 12 €  
PL: 12 €  
AF: 10 €

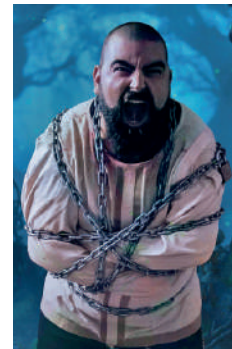

## VIVE LA ÓPERA

ORQUESTA SINFÓNICA SEVILLA - Jóvenes intérpretes

La Orquesta Filarmonía de Sevilla presenta su nuevo espectáculo **"Vive la Ópera"**, en un concierto solidario a favor de **DIVERTEA**, Asociación para personas con TEA y sus familias.

Animamos al público a juntarse con nosotros en un viaje en el tiempo y lugar a través del mundo de la ópera. Igual que nuestros otros proyectos como **"Rapsodia Bohemia"**, **"La otra cara del vals"**, o **"Flamenco Sinfónico"**.

**Vive la Ópera** promete ser otra experiencia entretenida para todo tipo de público.

DOMINGO  
23

SEPTIEMBRE  
12:30 H.  
AD: 7 €  
NÑ: 3 €  
<14 AÑOS



VIERNES  
**28**  
SEPTIEMBRE  
20:30 H.  
PRECIO  
ÚNICO  
3€



## RAYAS EN EL AGUA

Cía: Alcaraván Teatro / Dirección y Dramaturgia: Fabián Ramírez Oliveros

Nuestra obra cuenta la historia del conflicto armado en Colombia desde sus inicios hasta los acuerdos de paz con las FARC-EP. Está construida con diferentes estilos de producción teatral: teatro convencional, teatro objetual, teatro negro, teatro de imagen, teatro de sombras y otros estilos que dan al espectáculo gran variedad, sorpresa y teatralidad. Contamos esta historia de la violencia y guerra fratricida en este país, aderezada con música, color, muñecos y objetos significativos llenando el escenario de sorpresa, teatralidad, ritmo, imaginación y creatividad para que el espectador viva la experiencia de una violencia contada desde la belleza y el arte.

SÁBADO  
**29**  
SEPTIEMBRE  
21:00 H.  
PB: 12 €  
PL: 10 €  
AF: 10 €



## CHLOÉ BIRD. THE LIGHT IN BETWEEN

**The light in between**, "La luz entre las cosas" surge como la lógica evolución de su anterior álbum, "The darkest corners of my soul". Si bien este último nació a raíz de una búsqueda introspectiva y personal, el tercer trabajo de la artista cacereña lo hace desde una mirada hacia fuera, hacia un mundo feroz e inhóspito, pero también cargado de belleza.

El espectáculo ofrecerá un recorrido por las nuevas canciones, sin olvidar las pertenecientes a otros álbumes, adaptándolas al nuevo enfoque sonoro que **Chloé Bird** ha plasmado en este nuevo trabajo, más arriesgado y actual, acompañada por su banda y siempre con el piano y su voz como pilares fundamentales de su música.

## CONTEXTOS. CLAUSURA CURSOS DE VERANO UNIVERSIDAD DE EXTREMADURA, SUMMEX 2018

Organiza: UEx Dance Project / Aula de Danza Universidad de Extremadura

En esta edición ofreceremos un programa compuesto por dos coreografías, **CONTEXTOS** que a partir de obras de artistas del panorama de la danza del siglo pasado, mostrará las investigaciones y nuevas reinterpretaciones de los participantes en el proyecto, archivos vivos, donde perderse, navegar, quedarse, recibir sus ecos, sorprenderse, volar, sugerir... y **AMNESIA**, que reflexiona sobre la imagen de la mujer dentro de los videoclips y cuestiona cómo se transmiten las pautas culturales y se encarnan las distintas visiones de los valores a través del cuerpo.



**30** DOMINGO / 19:30 H.  
SEPTIEMBRE  
LIBRE HASTA COMPLETAR AFORO

## PASAPORTE A NUEVA YORK

Texto y Dirección: Cari Antón

Intérpretes: Raquel Palma, Alberto Moreno, Paco Campello y JC Corrales

"Pasaporte a Nueva York" es una divertida comedia musical que aúna teatro, humor y música en directo. Una obra llena de matices donde el público vive emociones únicas gracias a la interpretación y la entrega de esta pareja protagonista, Lola y Alfredo.

¿Conseguirá Lola su "Pasaporte a Nueva York"?

VIERNES  
**5**  
OCTUBRE  
20:30 H.  
PB: 12 €  
PL: 10 €  
AF: 10 €

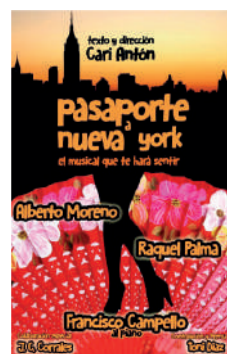



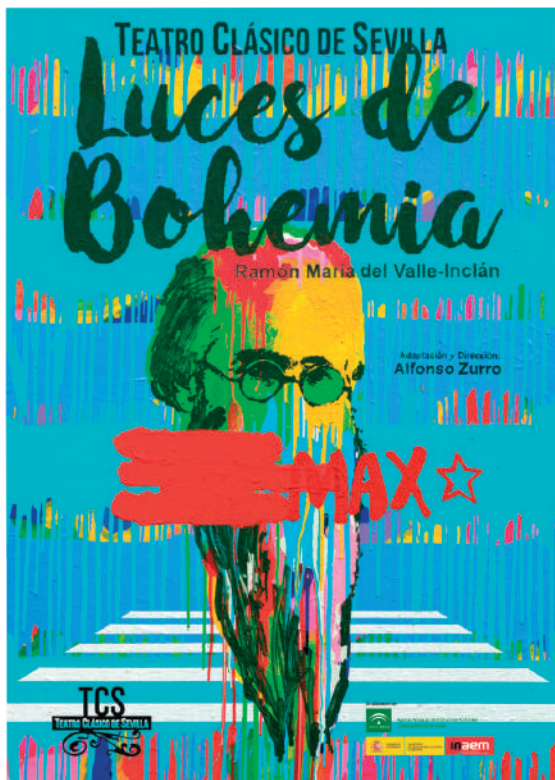

SÁBADO

6

OCTUBRE

20:30 H.

PB: 16 €

PL: 16 €

AF: 12 €

# LUCES DE BOHEMIA

basada en la obra de  
Ramón María del Valle Inclán

Dirección y Versión: Alfonso Zurro  
Compañía: Teatro Clásico de Sevilla

**Luces de Bohemia** es un viaje a la muerte.

**Luces de Bohemia** es Max Estrella, el visionario poeta ciego, que en su propio vía crucis se arrastra hasta el último aliento.

Una época que se descompone... Unos personajes cuya única ética parece ser la de la subsistencia. Sobrevivir. Un mundo en descomposición. Un espacio en descomposición...

Esperpento como expresionismo hispano. Realismo borracho de tinto peleón.

La palabra, la fuerza de la palabra de Valle, como ladridos, o cuchilladas, caricias, lametones, aullidos...

## NORA

TEXTO GANADOR DEL XIII PREMIO DE TEXTOS TEATRALES  
RAÚL MORENO FATEX 2016

Dirección y Dramaturgia: Pedro Luis López Bellot / Compañía: Teatro Batilo

En mitad de un tornado, en una finca agrícola estadounidense, después de 25 años Owen se presenta su hermana, a la que dejó muy pequeña cuando huyó del seno familiar sin dejar rastro. Explicar los motivos de la desbandada y posterior retorno a la casa familiar es el nudo principal de la obra. Un sorprendente final acaba poniendo la inesperada guinda de este vibrante drama.

DOMINGO

7

OCTUBRE

19:30 H.

PRECIO

ÚNICO

3€



## MUERTE EN EL NILO

Dirección y Adaptación: Víctor Conde

Reperto: Jorge Sanz, Adriana Torrebejano, Fernando Vaquero, Ana Rujas, Ana Escribano, Miquel García Borda, Sergio Blanco, Lorena de Orte, Paula Moncada y Dídac Flores.

**Muerte en el Nilo**, uno de los títulos más famosos de la extensa obra de Agatha Christie adaptada y dirigida por Víctor Conde con una puesta en escena actual, música, coreografía escénica y proyecciones

VIERNES

12

OCTUBRE

20:30 H.

PB: 24 €

PL: 22 €

AF: 19 €

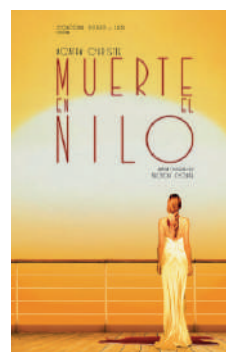



**14** DOMINGO / 18:00 H.  
**OCTUBRE**

PB: 15 € / PL: 15 € / AF: 12 €

## EL MARAVILLOSO MAGO DE OZ, EL MUSICAL

Dirección: Silvia Villaú / Cía: Theatre Properties

Un musical para toda la familia, que cuenta la famosa historia de Dorothy y su perro Totó que fueron arrastrados por un ciclón hacia un país fantástico: OZ.

Allí, mientras que Dorothy viaja a la Ciudad Esmeralda en busca del Mago de Oz para regresar a su casa en Kansas, tendrá que hacer frente a la bruja malvada del Oeste, y encontrará en su camino al Espantapájaros sin cerebro, al hombre de Hojalata sin corazón y al León cobarde de la Selva.

Juntos emprenderán un sin fin de aventuras que les llevará a descubrir la solución a sus carencias de valores.



**19** VIERNES / 21:00 H.  
**OCTUBRE**

PB: 37 € / PL: 31 € / AF: 26 €

## LA FIESTA DE SIEMPRE ASÍ, GIRA 25

25 años en los escenarios de este grupo mítico, uno de los máximos exponentes de la música popular de Andalucía.

25 años que celebran por todo lo alto con una nueva gira a la que han titulado "GIRA 25 LA FIESTA DE SIEMPRE ASÍ".

25 años de una historia de amor y amistad que va más allá de lo puramente profesional.

La ocasión lo merece, no te lo puedes perder... Deja tus problemas fuera del teatro y déjate llevar por tus ganas de ser feliz en

**LA FIESTA DE SIEMPRE ASÍ**

## LO MEJOR DE YLLANA

Yllana son:  
Marcos Ottone, Juan Ramos, Joe O'Curneen, Fidel Fernández y David Ottone

**Lo Mejor de Yllana** repasa sobre el escenario los grandes momentos de la trayectoria de la compañía con una selección de los mejores sketches de nuestros espectáculos.

**Lo Mejor de Yllana** es un desternillante show que hará realidad el deseo de los fans de Yllana de disfrutar en un mismo espectáculo de los gags más divertidos de la compañía en este cuarto de siglo.

SÁBADO

**20**

OCTUBRE  
20:30 H.

PB: 15 €

PL: 12 €

AF: 10 €



## ACERVO: TRAS LA HUELLA DE LOS INVESTIGADORES. MANSABORÁ FOLK Y GERANDEO

**Acervo** es un espectáculo audiovisual que quiere rendir homenaje a los cuatro principales folkloristas que, entre los años 40, 50 y 60, recorrieron Extremadura recopilando y transcribiendo el legado musical de nuestra comunidad, que hasta entonces había sido transmitido de manera oral.

Manuel García Matos, Alan Lomax, Bonifacio Gil y Angelita Capdevielle, reúnen entre los cuatro más de medio centenar de publicaciones, que son la base del folklore musical de Extremadura.

DOMINGO

**21**

OCTUBRE  
19:30 H.

PRECIO

ÚNICO

10€





**27 SÁBADO / 20:30 H.**  
**OCTUBRE**  
PRECIO ÚNICO: 10€

## CÁCERES IRISH FLEADH 2018

PADDY KEENAN & ALAN BURKE

El Festival Internacional Cáceres Irish Fleadh cumple 15 años. Además de los talleres, las sessions y los conciertos en Santa María, esta edición, en el escenario del Gran Teatro tendremos la oportunidad de disfrutar de un concierto excepcional de dos figuras de la música tradicional.

**Paddy Keenan**, uno de los mejores Uilleann Pipe del mundo y con un estilo muy particular de tocar este instrumento tradicional irlandés, y **Alan Burke**, cantante, compositor y guitarrista. Forman un dúo increíble, que nos aseguran un concierto único e irrepetible.

VIERNES

**2**

NOVIEMBRE  
20:30 H.

PRECIO  
ÚNICO  
10€\*



## LACURA, de Bibiana Monje

Co-dirección: Enrique Pardo / Actriz: Bibiana Monje / Cía: Impulso

Bibi, es un personaje del enfermo siglo XXI, hilarantemente poseída por los espíritus que la habitan, decide contarnos como loca su propia mirada al mundo.

Familia, amantes, temores y paisajes psicológicos serán el hilo conductor de la historia, llevándonos hacia un viaje interior sin retorno a través del dolor y la risa, dándole la vuelta a la tortilla y descubriendo que no hay huevos.



\* Descuentos CARNET JOVEN, jubilados, parados, estudiantes y < 65 años



**RODRIGO LEÃO**

**CONCIERTO OS PORTUGUESES**

**FESTIVAL MISTY FEST**

**Rodrigo Leão**, quien fuera fundador del grupo **Madredeus**, celebra este año el 25 aniversario de su carrera en solitario con una gira europea conmemorativa que hará parada en Cáceres, donde presentará una versión revisada y actualizada del concierto "**Os Portugueses**".

Este espectáculo exquisito, con hasta siete músicos en el escenario, forma parte de la programación del Festival Misty Fest, por primera vez en Extremadura en paralelo a la edición portuguesa, donde acumula casi una década de conciertos por todo el país.

SÁBADO

**3**

NOVIEMBRE  
20:30 H.

AN: 30 €

DF: 35 €

4PF: 40 €



VENTA EN TAQUILLAS DEL GRAN TEATRO Y WWW.GRANTEATROCC.COM



## ÓPERA Y ZARZUELA

Organiza: Asociación Musical Cacerense "Esteban Sánchez"

**Monserrat Martí Caballé**, Soprano.

**Luis Santana**, Barítono.

**Antonio López Serrano**, Piano.

La universalizada Ópera y la hispana Zarzuela.

De la Camerata Florentina a la Fiesta de Zarzuela.

Nacidas para el ambiente cortesano para posteriormente asentarse en la popularidad.

**8 JUEVES / 20:00 H.**  
**8 NOVIEMBRE**

PRECIO ÚNICO: 4€

VIERNES

**9**

NOVIEMBRE  
**20:30 H.**

PRECIO  
ÚNICO  
12€

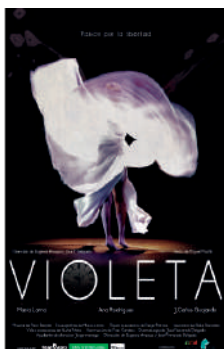

## VIOLETA

Compañía: **Teatrapo** / Texto: **Miguel Murillo** y **José F. Delgado**

Dirección: **Eugenio Amaya** / Dramaturgia y Producción Ejecutiva: **José F. Delgado**

Reparto: **María Lama Huerta**, **Juan Carlos Guajardo** y **Ana María Cabrera**

Sobre la escena una mujer, muchas mujeres encarnadas por **Violeta** y por su grito de libertad, por sus movimientos y su poesía. **Violeta** es danza y teatro, alma y poesía, grito de dignidad, sueños de igualdad y rechazo de toda violencia.

Un espectáculo en el que se reivindica un lugar sin barreras, ese lugar que deberá existir más allá de la escena para todas las mujeres, y hombres también, del mundo.

## EL KANKA. EL ARTE DE SALTAR

El malagueño **Juan Gómez Canca**, más conocido como **El Kanka**, ha vuelto a confiar en **Carlos Manzanares** como productor de este álbum que se ha grabado en Barcelona en el Tercero Estudios.

En propias palabras del artista "Será un disco de canciones sin artificios. Con un punto de maldad que no tienen los otros, y con toques de folklore sudamericano".

"El arte de saltar" está compuesto por 11 temas inéditos, y en esta ocasión **El Kanka** ha contado con dos colaboraciones muy especiales que son **Jorge Drexler** en el tema "Por tu olor" y **Ares y la Comparsa de Martínez Ares**, una de las comparsas más relevantes del Carnaval de Cádiz, en el tema "Desde Lejos".

SÁBADO

**10**

NOVIEMBRE  
**20:30 H.**

AN: 17 €

DF: 20 €



## KATIUSKA de Pablo Sorozábal

Compañía Lírica Extremeña / Dirección: **Paquita García**

**Katuska** es un diminutivo de **Ekaterina**, nombre tradicional ruso que popularizó en España en 1931 la obra musical, "**Katuska, la mujer rusa**", primera de las escritas por **Pablo Sorozábal** el exitoso autor de zarzuelas. Contaba en ella una historia sobre el exilio ruso de la aristocracia con motivo de la revolución. Escribieron el libreto **Emilio González del Castillo** y **Manuel Martí Alonso**.

**Katuska** subirá al Gran Teatro de Cáceres en versión de la **Compañía Lírica Extremeña** para evidenciar una vez más que uno de los títulos más consolidados en el mundo de la Zarzuela sigue manteniendo la impronta de las grandes obras.

DOMINGO

**11**

NOVIEMBRE  
**19:30 H.**

PB: 18 €

PL: 18 €

AF: 15 €





## CHARLY GLEZ. TIEMPOS DE FLAMENCO & BLUES

El artista extremeño **Charly Glez.** nos tiene acostumbrados a espectáculos de calidad, con mucha pasión, mucho ritmo y muy buenos músicos.

En este nuevo espectáculo "Tiempos de Flamenco & Blues" fusiona el FLAMENCO y el BLUES, del que es buen conocedor, va acompañado por muchos de sus habituales y reconocidos músicos de jazz-blues además de la incorporación de gitanos flamencos extremeños, interpretando temas propios y algunas versiones de los autores más representativos de este género, como **Raimundo Amador** y **Kiko Veneno**, con un toque muy personal y llevados al terreno que mejor domina, el blues. Si bien en este nuevo proyecto, cantando en español y además flamenco (algo que no había hecho hasta la fecha)... lo denomina "blues canalla".

**16** VIERNES / 21:00 H.  
**NOVIEMBRE**  
A N : 8 € / D F : 10 €

**SÁBADO**  
**17**

**NOVIEMBRE**  
**20:30 H.**

PB: 14 €\*  
PL: 14 €\*  
AF: 12 €\*

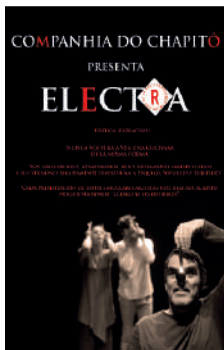

## ELECTRA

Companhia do Chapitô

Dirección: José Carlos García & Cláudia Novoa

Interpretación: Jorge Cruz, Nádía Santos y Tiago Viegas

\* Descuentos CARNET JOVEN, jubilados, parados, estudiantes y < 65 años



En la Atenas del rey Agamenón se convoca una guerra para liberar a la bella Helena de las garras de su secuestrador. Al no tener viento favorable para sus barcos, Agamenón sacrifica a su hija Ifigenia por indicación de los profetas. Este hecho desencadena que Clitemnestra trame su venganza junto a Egisto, su amante y primo del rey. Tras diez años de guerra, al volver de Troya, Agamenón es asesinado y Electra, la hija preferida del padre, por el que siente devoción, consumará la venganza con la ayuda de su hermano Orestes, matando a su propia madre y al tío...

## DOÑA BRUJA QUIERE AMIGOS

Compañía: La Estampa Teatro / Texto: Concha Rodríguez

"Doña Bruja quiere Amigos" es una comedia infantil que debería ver todo el mundo.

Una obra llena de personajes mágicos, que nos adentran en un bosque encantado, para inculcarnos valores como la amistad, la tolerancia, la generosidad, frente a la intransigencia, los prejuicios, el miedo a lo desconocido, el rechazo a lo viejo.

Y todo salpicado de pura comedia, donde la carcajada está asegurada.

El público forma parte de la magia y de la comedia.



**18** DOMINGO / 18:00 H.  
**NOVIEMBRE**

A D : 10 € / N Ñ : 8 €

## MUESTRA IBÉRICA DE ARTES ESCÉNICAS

"Extremadura Escena" es un encuentro profesional donde se darán cita programadores nacionales e internacionales, agentes culturales, redes, empresas, compañías y, por supuesto, público que podrá asistir a las representaciones.

Extremadura Escena, Muestra Ibérica de Artes Escénicas está organizada por el Centro de las Artes Escénicas y la Música (CEMART), de la Secretaría General de Cultura de la Junta de Extremadura, y la Asociación de Gestores Culturales de Extremadura (AGCEX).

MART. 20  
MIER. 21  
JUEV. 22  
NOVIEMBRE  
CONSULTAR  
PRECIOS Y  
HORARIOS





**24 SÁBADO / 11:30 H.**  
**NOVIEMBRE**  
LIBRE HASTA COMPLETAR AFORO

## TENTACIÓN-ES DE CÁCERES 2018

Desde la Diputación de Cáceres se promociona y se pone en valor el turismo gastronómico y todos los productos singulares y con certificados de calidad (DOP/IGP) existentes en nuestra provincia, como motor generador de riqueza y por su alto potencial para atraer a visitantes a cada una de las comarcas de la provincia.

**Tentación-es de Cáceres** se diseña para promocionar y potenciar el consumo de dichos productos; además de posicionar la gastronomía cacereña en el panorama gastronómico nacional e internacional.

DOMINGO

**25**

NOVIEMBRE  
**19:00 H.**

PB: 18 €

PL: 18 €

AF: 16 €

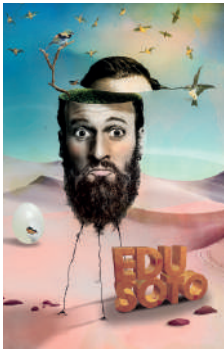

## EDU SOTO. MÁS VALE SOLO QUE CIENTO VOLANDO

¿Yo solo encima de un escenario?

Joder ¡qué miedo! Por eso, sueño con un recibimiento celestial por parte del público. Busco la ovación perfecta para que el espectáculo empiece con buen pie.

Por eso, enseguida me disfrazo para ser otra persona encima del escenario y así camufló mis vergüenzas.

Por eso me bajo a la platea, con los espectadores, porque ahí hay mucha gente y no estoy solo.

Por eso te puede tocar a ti y te subo al escenario, porque no quiero estar solo, o tal vez suba al que se sienta a tu lado (mejor).

¿Yo solo encima de un escenario?

Pues mira, ¡ya que me han dejado solo voy a hacer lo que me de la gana!

## JUAN VALDERRAMA

### BAJO EL ALA DEL SOMBRERO

Idea Original Y Dramaturgia: Juan Valderrama  
Directora: Pepa Gamboa

Se han cumplido cien años del nacimiento de Juanito Valderrama, uno de los artistas más queridos y respetados de nuestro país.

El relato de uno de los más grandes artistas españoles del siglo XX contado por su hijo Juan Valderrama, un espectáculo en el que se conjugan música, texto, audiovisual con imágenes inéditas de Juanito. Un viaje apasionante en que se entrelazan la palabra y el cante, y que coincide con episodios fundamentales de nuestra memoria histórica, **Bajo el ala del Sombrero** de uno de los artistas más populares, con una vida digna de ser contada.

VIERNES

**30**

NOVIEMBRE  
**21:00 H.**

PB: 20 €

PL: 20 €

AF: 18 €





SÁBADO

1

DICIEMBRE

20:30 H.

AN: 35 €

DF: 40 €

4PF: 40 €

ISMAEL  
SERRRANO

20 AÑOS.  
HOY ES SIEMPRE

Un resumen de todo lo que **Ismael Serrano** ha sido, es y va a ser a partir de ahora. Un disco en directo que se editará en formato de CD+DVD con un concepto audiovisual y de puesta en escena como no se ha visto jamás en España y que llevará por título "20 AÑOS. HOY ES SIEMPRE". Una apuesta para los seguidores de toda la vida y para quienes quieran unirse al inacabable fenómeno **Ismael Serrano**. Mucho más que la grabación de un concierto: una creación ideada por el propio **Serrano** en la que la magia, el cine, el teatro y el espectáculo multidisciplinar convergen. Con este nuevo disco, **Ismael Serrano** se lanzará a la carretera a compartir con sus seguidores tan mágico aniversario. 20 años (y 14 discos) después continúa **Ismael Serrano** en plena potencia creativa y sigue siendo figura de primer orden de la canción popular en España y América Latina.

## LA MAGIA DE JORGE LUENGO

La magia de **Jorge Luengo** es un espectáculo teatral donde la magia cobra vida. Se basa en un diálogo entre **Jorge** y el público que da lugar a una divertida comedia que derivará en grandes apariciones, adivinaciones inimaginables y levitaciones imposibles.

DOMINGO

2

DICIEMBRE

19:00 H.

PB: 15 €

PL: 15 €

AF: 12 €



## XIV FESTIVAL FLAMENGO MINAS

El **XIV Festival Flamenco de Cáceres - Edición 2018**, llega a su cita anual, con motivo de la Festividad de Santa Bárbara, Patrona de los Mineros, cuya finalidad es dar sentido y digno homenaje a todos los trabajadores y familias que levantaron el poblado minero de Aldea Moret.

Al igual que en ediciones anteriores, participará un artista flamenco, primera figura a nivel nacional, galardonado con la Lámpara Minera, así como primeras figuras del Cante y del Baile tanto de la provincia de Cáceres como de la provincia de Badajoz, realizándose homenaje público con entrega de estatuillas y flores a los extrabajadores veteranos, aún con vida, a cargo de las autoridades.



3 LUNES / 20:00 H.  
DICIEMBRE

PRECIO ÚNICO: 5 €

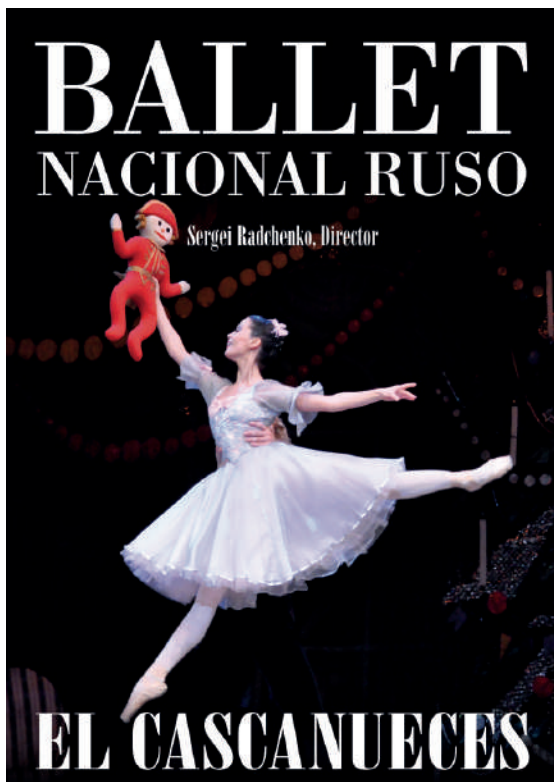

JUEVES

6

DICIEMBRE

20:30 H.

PB: 25 €

PL: 20 €

AF: 20 €

## EL CASCANUECES

Ballet Nacional Ruso  
de Sergei Radchenko

Desde sus inicios, el Ballet Nacional Ruso ha completado numerosas giras por Europa, con extraordinarias recepciones en Italia, Francia, España, Alemania y los Países Bajos, además de Reino Unido, incluyendo representaciones en el famoso Coliseo de Londres.

La compañía realiza, además, giras por todo el mundo, destacando las realizadas con gran éxito por Turquía (en el Festival de Estambul), Grecia (Festival de Atenas), Japón, Corea, Singapur y Hong Kong. Bajo la dirección de Sergei Radchenko, el Russian National Ballet continúa ampliando su repertorio.

Además de la puesta en marcha de nuevos trabajos tanto en Rusia como en el extranjero, la compañía se especializa en los ballets más complejos del siglo XX y la Edad de Oro.

## JAVIER RUIBAL

Gira nuevo disco  
**PARAÍOS MEJORES**

VIERNES

7

DICIEMBRE  
20:30 H.

AN: 20 €

DF: 24 €

“Paraísos mejores” es la nueva joya musical y poética que Javier Ruibal ha compuesto. Un disco madurado con toda la sabiduría que ha ido atesorando a lo largo de su carrera y que recientemente fue recompensada con el Premio Nacional de Músicas Actuales.

“Paraísos mejores” refleja canción a canción la eterna aspiración del ser humano de superar viejos y caducos paraísos para dar paso a nuevas esperanzas y anhelos. Así vemos cómo “La Geisha Gitana” sueña con ser aceptada entre los flamencos, “La Mujer manjar” desea que se reconozca su entrega cotidiana para sostener un amor que perdure, “Black Star Line” alberga el sueño de los africanos de tener una vida de dignidad en su saqueado y sometido continente, “El fin del mundo fue ayer” es un canto a la esperanza de la humanidad abatida por sus locuras bélicas, egoístas y materialistas.



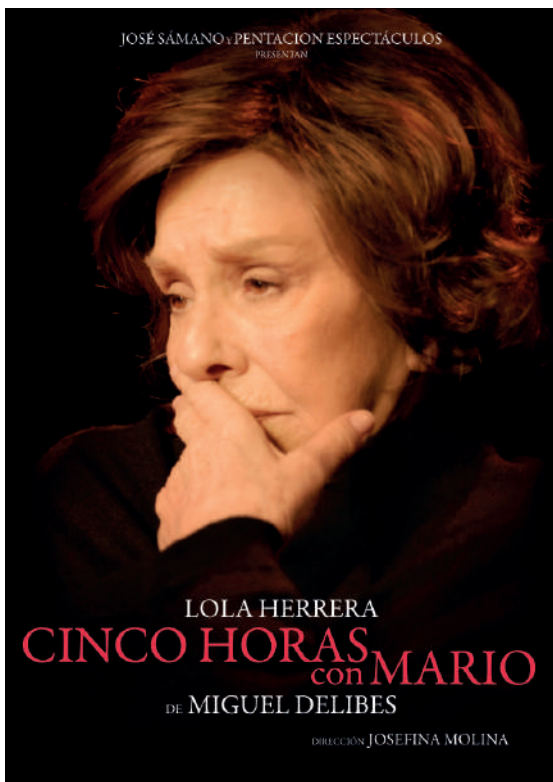

SÁBADO  
**8**

DICIEMBRE  
20:30 H.

# CINCO HORAS CON MARIO

con Lola Herrera

PB: 22 €

PL: 22 €

AF: 16 €

Autor: Miguel Delibes

Adaptación: Miguel Delibes,

Josefina Molina y José Sámano

Dirección: Josefina Molina

“Cinco horas con Mario” es, entre otras muchas cosas, un documento vivo de esos años. De las preocupaciones económicas, religiosas, políticas, sexuales y morales entonces imperantes que Delibes, a través del lenguaje de su protagonista, dejó retratadas con nitidez, de forma que la vida española de entonces llega a palpitar viva en sus palabras.

Pero, por encima de todo esto, “Cinco horas con Mario” nos habla de los asuntos eternos del ser humano: de la culpa, de la soledad, de la incomunicación, del sentido de la vida. Como siempre en Delibes partiendo de un localismo concreto encarna en sus personajes y en sus conflictos las realidades más profundas y complejas que condicionan nuestra vida.



DOMINGO

**9**

DICIEMBRE  
19:30 H.

PRECIO  
ÚNICO

3€

## EL SUEÑO DE UNA NOCHE DE VERANO

William Shakespeare

Compañía: Mexeadas Teatro / Dirección: Esteban García Ballesteros

Cuatro desdichados enamorados vagan por un bosque en las cercanías de la ciudad de Atenas. Ninguno de ellos sabe que se encuentran en las tierras mágicas de Oberón y Titania, Reyes de los Elfos y las Hadas. En este mismo lugar se darán cita también un grupo de comerciantes encargados de representar una función en la boda de la duquesa.

Enredos, celos, raptos, obsesiones, ambiciones, sufrimientos y neurosis sufrirán por igual los cuerpos de mortales y seres fantásticos. La voluntad se distorsiona de manera que la noción del amor se asocia el extravío temporal de los sentidos. El indebido cruce de los mundos sobrenaturales y humanos generará relaciones improbables.



# DICIE MBR ENAV IDAD 2018



Lunes, 10 DICIEMBRE / 20:00 h. / Libre>Aforo



## **EL SUEÑO DE CLARA** Conservatorio Profesional de Danza

*El sueño de Clara* es una adaptación del ballet *El Cascanueces* para estudiantes que se inician en las Enseñanzas Profesionales de Danza.

*El Cascanueces* fue estrenado el 17 de diciembre de 1892, en el teatro Mariinsky de San Petersburgo con coreografía de Lev Ivanov, el libreto de Marius Petipa y la música de Piotr Tchaikovsky.

Es un ballet en dos actos, cuyo argumento original se basaba en el libro de cuentos de Ernst Theodor Amadeus Hoffmann, *El Cascanueces* y *el Rey de los ratones*, pero el argumento real parte de una adaptación que Alejandro Dumas, padre, hizo del texto de Hoffmann.

Martes, 11 DICIEMBRE / 20:00 h. / 3 €

## **GALA DE NAVIDAD** ESCUELA DE BAILE FLAMENCO CATY PALMA

Dirección: Caty Palma

Con motivo de las fiestas navideñas, nuestra Escuela de Baile Flamenco Caty Palma, celebra la Navidad ofreciendo con nuestros alumnos diferentes palos del flamenco y clásico español.



## **XVII DANZAMARATÓN DE EXTREMADURA 2018**

Organiza: A.C. Aula de Danza Extremadura

Un evento abierto y participativo, que incluye desde espectáculos profesionales a creaciones emergentes en su programación, con una filosofía que aborda un modelo donde convive lo amateur con lo profesional, enriqueciéndose el uno del otro y donde cualquier persona es bienvenida.

del Jueves 13 al Miércoles 19 de DICIEMBRE / Consultar horarios y precios

Viernes, 21 DICIEMBRE / 18:30 h. / PB: 8 € - PL: 8 € - AF: 6 €



## RATONES

Compañía: La Escalera de Tijera

El espectáculo de Circo-Teatro **RATONES**, basada en la fábula de Esopo: *El ratón de campo y el ratón de ciudad*, resultando una obra con una puesta en escena de cuidada estética donde predomina el teatro gestual y el circo; acompañado de una magnífica caracterización, una emotiva banda sonora original y una asombrosa escenografía; que servirán de guía para soltar las riendas de la imaginación y las emociones. Estos **RATONES** harán pasar un rato inolvidable a los pequeños y a los mayores que les acompañen.



## FURRIONES A TODO TREN

"*A todo tren*", un disco lleno de ilusión que compila los grandes temas que han llenado de ritmo los teatros de la Comunidad Autónoma de Extremadura, y que incluye como novedad dos auténticos homenajes: un popurrí de jotas extremeñas que recopila las jotas más conocidas del folclore extremeño y un bolero interpretado por nuestro querido y tristemente desaparecido Reinaldo Blanco.

# Furriones



Sábado, 22 DICIEMBRE / 20:30 h. / PB: 12 € - PL: 10 € - AF: 10 €



## ALICIA EN EL PAIS DE LAS MARAVILLAS

Compañía: La Maquineta

Alicia es una joven inquieta e imaginativa, que sueña con vivir en un mundo mágico y maravilloso...

¿Quién podrá negarle ese deseo?

De la mano del Sr. Conejo, se embarcará en un fascinante viaje a ese lugar donde los sueños se hacen realidad.

Vivirá mil aventuras con característicos personajes como la Oruga Azul o la Gatita de Cheshire.

Disfrutará celebrando su NO CUMPLEAÑOS con el Sombrero Loco y sus amigos Humpty Dumpty y La Pequeña Lirón.

Y como gran final, jugará en el Gran Torneo de Croquet, contra la Reina de Corazones.

Únete a esta aventura sin igual junto a la encantadora Alicia.



Miércoles, 26 DICIEMBRE / 18:30 h. / 13 €

Viernes, 28 DICIEMBRE / 18:30 h. / 13 €

## LA RATITA PRESUMIDA

Compañía: T Gracia

Ratita ,ratita... tu que eres tan bonita ¿quieres casarte conmigo?

Esta es la pregunta que deberá responder muchas veces en un solo día una ratita esteticien del barrio, donde parece que todo el mundo se ha puesto de acuerdo y todos se fijan en nuestra protagonista.

¿Conseguirá algunos de estos pretendientes conquistar a nuestra ratita, que durante un día tendrá que estar más preocupada por toda esta pandilla de pretendientes que por sus clientas?

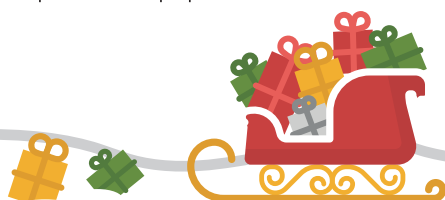
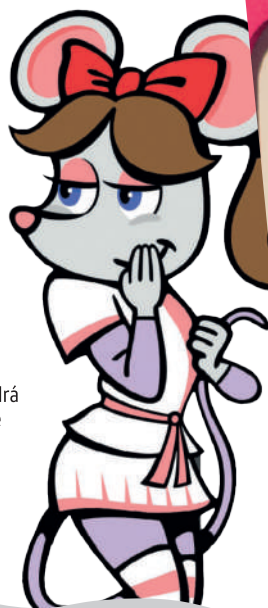



## Informe anual interno 2018

1	Fecha: 03/01/18 Hora: 18:30	Compañía: LA RATONERA 2002, S.L. CIF: B 83286914 Espectáculo: <b>LA LOCA HISTORIA DE LA BELLA DURMIENTE</b> Lugar: Sala principal Actividad: Infantil	Nº Espectadores: 417 Nº Invitaciones: 77 C.Cultura:	Total: 494 % ocupación: 86,00	Comisión: 403,66 €
	Taq. efec.: 855,00 Taq. tarj.: 982,00 Taq. tran.: 0,00 Online: 3.359,50 Bono: 0,00 TOTAL: 5.196,50	Patrocinio: A taquilla Tipo taq.: Informatizada	¿Taq. para Consorcio? ¿Infantil?	NO SI	Alquiler: 726,00 €
	Observaciones:				
2	Fecha: 04/01/18 Hora: 20:30	Compañía: EUROSPECTACLES, SARL CIF: N0392569J Espectáculo: <b>GRAN CONCIERTO DE AÑO NUEVO, STRAUSS FESTIVAL ORCHESTRA con BALLET</b> Lugar: Sala principal Actividad: Música Clásica	Nº Espectadores: 0 Nº Invitaciones: 0 C.Cultura:	Total: 0 % ocupación:	Comisión: 0,00 €
	Taq. efec.: 0,00 Taq. tarj.: 0,00 Taq. tran.: 0,00 Online: 0,00 Bono: 0,00 TOTAL: 0,00	Patrocinio: A taquilla Tipo taq.: Informatizada	¿Taq. para Consorcio? ¿Infantil?	NO NO	Alquiler: 0,00 €
	Observaciones: SUSPENDIDO				
3	Fecha: 07/01/18 Hora: 18:00	Compañía: ASACO PRODUCCIONES C.B. CIF: E10470961 Espectáculo: <b>LOS HERMANOS SAQUETTI</b> Lugar: Sala principal Actividad: Infantil	Nº Espectadores: 178 Nº Invitaciones: 22 C.Cultura:	Total: 200 % ocupación: 35,00	Comisión: 172,30 €
	Taq. efec.: 127,50 Taq. tarj.: 172,50 Taq. tran.: 0,00 Online: 577,50 Bono: 0,00 TOTAL: 877,50	Patrocinio: A taquilla Tipo taq.: Informatizada	¿Taq. para Consorcio? ¿Infantil?	NO SI	Alquiler: 0,00 €
	Observaciones:				
4	Fecha: 09/01/18 Hora: 09:45	Compañía: RECURSOS EDUCATIVOS CIF: B81200651 Espectáculo: <b>NOTRE DAME DE PARIS</b> Lugar: Sala principal Actividad: Concertadas	Nº Espectadores: 312 Nº Invitaciones: 0 C.Cultura:	Total: 312 % ocupación: 78,00	Comisión: 0,00 €
	Taq. efec.: 0,00 Taq. tarj.: 0,00 Taq. tran.: 0,00 Online: 0,00 Bono: 0,00 TOTAL: 0,00	Patrocinio: A taquilla Tipo taq.: Sin taquilla	¿Taq. para Consorcio? ¿Infantil?	NO SI	Alquiler: 423,50 €
	Observaciones:				
5	Fecha: 09/01/18 Hora: 11:30	Compañía: RECURSOS EDUCATIVOS CIF: B81200651 Espectáculo: <b>NOTRE DAME DE PARIS</b> Lugar: Sala principal Actividad: Concertadas	Nº Espectadores: 343 Nº Invitaciones: 0 C.Cultura:	Total: 343 % ocupación: 85,75	Comisión: 0,00 €
	Taq. efec.: 0,00 Taq. tarj.: 0,00 Taq. tran.: 0,00 Online: 0,00 Bono: 0,00 TOTAL: 0,00	Patrocinio: A taquilla Tipo taq.: Sin taquilla	¿Taq. para Consorcio? ¿Infantil?	NO SI	Alquiler: 423,50 €
	Observaciones:				
6	Fecha: 12/01/18 Hora: 21:00	Compañía: JUAN LUIS GONZALEZ RABAZO CIF: 08877540T Espectáculo: <b>BERZOSAX presenta LOS ULTIMOS MUSICOS DE LA TIERRA</b> Lugar: Sala principal Actividad: Teatro	Nº Espectadores: 426 Nº Invitaciones: 12 C.Cultura:	Total: 438 % ocupación: 76,00	Comisión: 515,46 €
	Taq. efec.: 980,00 Taq. tarj.: 344,00 Taq. tran.: 0,00 Online: 2.032,00 Bono: 0,00 TOTAL: 3.356,00	Patrocinio: A taquilla Tipo taq.: Informatizada	¿Taq. para Consorcio? ¿Infantil?	NO NO	Alquiler: 0,00 €
	Observaciones:				

7	Fecha: 13/01/18 Hora: 20:30	Compañía: TXALO PRODUKZIOAK S.L. Espectáculo: <b>OBRA DE DIOS</b> Lugar: Sala principal	CIF: B20564993 Actividad: Teatro	Nº Espectadores: 461 Nº Invitaciones: 13 C.Cultura:	Total: 474 % ocupación: 83,00	Comisión: 0,00 €  Alquiler: 0,00 €
	Taq. efec.: 1.452,00 Taq. tarj.: 1.301,00 Taq. tran.: 0,00 Online: 4.636,00 Bono: 0,00 TOTAL: 7.389,00	Observaciones:		Patrocinio: A taquilla Tipo taq.: Informatizada	¿Taq. para Consorcio? NO ¿Infantil? NO	
8	Fecha: 14/01/18 Hora: 12:30	Compañía: ASOCIACION BANDA PROVINCIAL DE MUSICA Espectáculo: <b>LA MEJOR MUSICA DE CINE</b> Lugar: Sala principal	CIF: G10038040 Actividad: Otras Músicas	Nº Espectadores: 413 Nº Invitaciones: 0 C.Cultura:	Total: 413 % ocupación: 72,00	Comisión: 849,54 €  Alquiler: 0,00 €
	Taq. efec.: 762,50 Taq. tarj.: 85,00 Taq. tran.: 0,00 Online: 1.107,50 Bono: 0,00 TOTAL: 1.955,00	Observaciones:		Patrocinio: A taquilla Tipo taq.: Informatizada	¿Taq. para Consorcio? NO ¿Infantil? NO	
9	Fecha: 19/01/18 Hora: 20:30	Compañía: COENERGIA MANAGER S.L. Espectáculo: <b>CASTA,PESTE Y ETERNIDAD</b> Lugar: Sala principal	CIF: B93363539 Actividad: Teatro	Nº Espectadores: 160 Nº Invitaciones: 13 C.Cultura:	Total: 173 % ocupación: 30,00	Comisión: 154,88 €  Alquiler: 0,00 €
	Taq. efec.: 455,00 Taq. tarj.: 211,00 Taq. tran.: 0,00 Online: 1.080,00 Bono: 0,00 TOTAL: 1.746,00	Observaciones:		Patrocinio: A taquilla Tipo taq.: Informatizada	¿Taq. para Consorcio? NO ¿Infantil? NO	
10	Fecha: 20/01/18 Hora: 20:30	Compañía: PEDRO ROMO GOMEZ Espectáculo: <b>TANGO: Cambalache, siglo XXI</b> Lugar: Sala principal	CIF: 76014433-P Actividad: Otras Músicas	Nº Espectadores: 0 Nº Invitaciones: 0 C.Cultura:	Total: 0 % ocupación:	Comisión: 0,00 €  Alquiler: 0,00 €
	Taq. efec.: 0,00 Taq. tarj.: 0,00 Taq. tran.: 0,00 Online: 0,00 Bono: 0,00 TOTAL: 0,00	Observaciones: APLAZADO		Patrocinio: A taquilla Tipo taq.: Informatizada	¿Taq. para Consorcio? NO ¿Infantil? NO	
11	Fecha: 21/01/18 Hora: 19:00	Compañía: ASOCIACION CULTURAL TUMCAC Espectáculo: <b>LOS CORRUPTOS</b> Lugar: Sala principal	CIF: G10483824 Actividad: Teatro	Nº Espectadores: 416 Nº Invitaciones: 10 C.Cultura:	Total: 426 % ocupación: 74,00	Comisión: 0,00 €  Alquiler: 605,00 €
	Taq. efec.: 1.515,00 Taq. tarj.: 60,00 Taq. tran.: 0,00 Online: 492,50 Bono: 0,00 TOTAL: 2.067,50	Observaciones:		Patrocinio: A taquilla Tipo taq.: Informatizada	¿Taq. para Consorcio? NO ¿Infantil? NO	
12	Fecha: 22/01/18 Hora: 09:45	Compañía: RECURSOS EDUCATIVOS Espectáculo: <b>OLIVER TWIST</b> Lugar: Sala principal	CIF: B81200651 Actividad: Concertadas	Nº Espectadores: 363 Nº Invitaciones: 0 C.Cultura:	Total: 363 % ocupación: 90,75	Comisión: 0,00 €  Alquiler: 484,00 €
	Taq. efec.: 0,00 Taq. tarj.: 0,00 Taq. tran.: 0,00 Online: 0,00 Bono: 0,00 TOTAL: 0,00	Observaciones:		Patrocinio: A taquilla Tipo taq.: Sin taquilla	¿Taq. para Consorcio? NO ¿Infantil? SI	
13	Fecha: 22/01/18 Hora: 11:30	Compañía: RECURSOS EDUCATIVOS Espectáculo: <b>OLIVER TWIST</b> Lugar: Sala principal	CIF: B81200651 Actividad: Concertadas	Nº Espectadores: 264 Nº Invitaciones: 0 C.Cultura:	Total: 264 % ocupación: 66,00	Comisión: 0,00 €  Alquiler: 484,00 €
	Taq. efec.: 0,00 Taq. tarj.: 0,00 Taq. tran.: 0,00 Online: 0,00 Bono: 0,00 TOTAL: 0,00	Observaciones:		Patrocinio: A taquilla Tipo taq.: Sin taquilla	¿Taq. para Consorcio? NO ¿Infantil? SI	

14	Fecha: 22/01/18 Hora: 13:00	Compañía: RECURSOS EDUCATIVOS Espectáculo: <b>OLIVER TWIST</b> Lugar: Sala principal	CIF: B81200651 Actividad: Concertadas	Nº Espectadores: 104 Nº Invitaciones: 0 C.Cultura:	Total: 104 % ocupación: 26,00	Comisión: 0,00 €  Alquiler: 484,00 €
	Taq. efec.: 0,00 Taq. tarj.: 0,00 Taq. tran.: 0,00 Online: 0,00 Bono: 0,00 TOTAL: 0,00			Patrocinio: A taquilla Tipo taq.: Sin taquilla	¿Taq. para Consorcio? NO ¿Infantil? SI	
	Observaciones:					
15	Fecha: 25/01/18 Hora: 21:00	Compañía: CARLOS BERNAL GOMEZ Espectáculo: <b>CARLOS BERNAL TRIO</b> Lugar: Sala 2	CIF: 25179486Y Actividad: Otras Músicas	Nº Espectadores: 40 Nº Invitaciones: 0 C.Cultura:	Total: 40 % ocupación: 40,00	Comisión: 48,40 €  Alquiler: 0,00 €
	Taq. efec.: 216,00 Taq. tarj.: 8,00 Taq. tran.: 0,00 Online: 96,00 Bono: 0,00 TOTAL: 320,00			Patrocinio: A taquilla Tipo taq.: Informatizada	¿Taq. para Consorcio? NO ¿Infantil? NO	
	Observaciones:					
16	Fecha: 26/01/18 Hora: 21:00	Compañía: CARLOS ORTIZ PEREZ Espectáculo: <b>NEUMAN</b> Lugar: Sala principal	CIF: 28939972S Actividad: Otras Músicas	Nº Espectadores: 116 Nº Invitaciones: 6 C.Cultura:	Total: 122 % ocupación: 21,00	Comisión: 0,00 €  Alquiler: 847,00 €
	Taq. efec.: 214,00 Taq. tarj.: 342,00 Taq. tran.: 360,00 Online: 1.152,00 Bono: 0,00 TOTAL: 2.068,00			Patrocinio: A taquilla Tipo taq.: Informatizada	¿Taq. para Consorcio? NO ¿Infantil? NO	
	Observaciones:					
17	Fecha: 27/01/18 Hora: 20:30	Compañía: ASOCIACION MUSICAL CACERENA Espectáculo: <b>XVI CICLO ESTEBAN SANCHEZ</b> Lugar: Sala principal	CIF: G10011724 Actividad: Otras Músicas	Nº Espectadores: 133 Nº Invitaciones: 183 C.Cultura:	Total: 316 % ocupación: 55,00	Comisión: 0,00 €  Alquiler: 847,00 €
	Taq. efec.: 249,00 Taq. tarj.: 21,00 Taq. tran.: 0,00 Online: 126,00 Bono: 0,00 TOTAL: 396,00			Patrocinio: A taquilla Tipo taq.: Informatizada	¿Taq. para Consorcio? NO ¿Infantil? NO	
	Observaciones:					
18	Fecha: 28/01/18 Hora: 18:30	Compañía: LUIS S. MOLINA SANZ Espectáculo: <b>EL DESVAN DE NUNCA JAMAS</b> Lugar: Sala principal	CIF: 01916725C Actividad: Teatro	Nº Espectadores: 236 Nº Invitaciones: 17 C.Cultura:	Total: 253 % ocupación: 44,00	Comisión: 485,45 €  Alquiler: 0,00 €
	Taq. efec.: 527,00 Taq. tarj.: 280,00 Taq. tran.: 0,00 Online: 631,00 Bono: 0,00 TOTAL: 1.438,00			Patrocinio: A taquilla Tipo taq.: Informatizada	¿Taq. para Consorcio? NO ¿Infantil? SI	
	Observaciones:					
19	Fecha: 31/01/18 Hora: 09:45	Compañía: RECURSOS EDUCATIVOS S.L. Espectáculo: <b>EL LAZARILLO DE TORMES</b> Lugar: Sala principal	CIF: B81200651 Actividad: Concertadas	Nº Espectadores: 320 Nº Invitaciones: 0 C.Cultura:	Total: 320 % ocupación: 80,00	Comisión: 0,00 €  Alquiler: 423,50 €
	Taq. efec.: 0,00 Taq. tarj.: 0,00 Taq. tran.: 0,00 Online: 0,00 Bono: 0,00 TOTAL: 0,00			Patrocinio: A taquilla Tipo taq.: Sin taquilla	¿Taq. para Consorcio? NO ¿Infantil? SI	
	Observaciones:					
20	Fecha: 31/01/18 Hora: 11:30	Compañía: RECURSOS EDUCATIVOS S.L. Espectáculo: <b>EL LAZARILLO DE TORMES</b> Lugar: Sala principal	CIF: B81200651 Actividad: Concertadas	Nº Espectadores: 335 Nº Invitaciones: 0 C.Cultura:	Total: 335 % ocupación: 83,75	Comisión: 0,00 €  Alquiler: 423,50 €
	Taq. efec.: 0,00 Taq. tarj.: 0,00 Taq. tran.: 0,00 Online: 0,00 Bono: 0,00 TOTAL: 0,00			Patrocinio: A taquilla Tipo taq.: Sin taquilla	¿Taq. para Consorcio? NO ¿Infantil? SI	
	Observaciones:					



21	Fecha: 01/02/18 Hora: 20:30	Compañía: ASOCIACION CULTURAL EL RETABLO CIF: G10454379 Espectáculo: <b>PERDIENDO EL NORTE</b> Lugar: Sala principal Actividad: Teatro	Nº Espectadores: 185 Nº Invitaciones: 10 C.Cultura:	Total: 195 % ocupación: 34,00	Comisión: 223,85 €  Alquiler: 0,00 €
	Taq. efec.: 595,00 Observaciones:	Taq. tarj.: 90,00 Taq. tran.: 0,00 Online: 235,00 Bono: 0,00 TOTAL: 920,00	Patrocinio: A taquilla Tipo taq.: Informatizada	¿Taq. para Consorcio? NO ¿Infantil? NO	
22	Fecha: 02/02/18 Hora: 21:00	Compañía: OTROBIS SIGLO XXI CIF: B86183183 Espectáculo: <b>SOLE GIMENEZ</b> Lugar: Sala principal Actividad: Otras Músicas	Nº Espectadores: 218 Nº Invitaciones: 24 C.Cultura:	Total: 242 % ocupación: 42,00	Comisión: 448,43 €  Alquiler: 0,00 €
	Taq. efec.: 700,00 Observaciones:	Taq. tarj.: 1.232,00 Taq. tran.: 0,00 Online: 2.538,00 Bono: 0,00 TOTAL: 4.470,00	Patrocinio: A taquilla Tipo taq.: Informatizada	¿Taq. para Consorcio? NO ¿Infantil? NO	
23	Fecha: 03/02/18 Hora: 20:30	Compañía: MORFEO TEATRO SL CIF: B09483322 Espectáculo: <b>LOS CUERNOS DE DON FRIOLERA</b> Lugar: Sala principal Actividad: Teatro	Nº Espectadores: 140 Nº Invitaciones: 12 C.Cultura:	Total: 152 % ocupación: 26,00	Comisión: 135,52 €  Alquiler: 0,00 €
	Taq. efec.: 579,00 Observaciones:	Taq. tarj.: 231,00 Taq. tran.: 0,00 Online: 1.008,00 Bono: 0,00 TOTAL: 1.818,00	Patrocinio: A taquilla Tipo taq.: Informatizada	¿Taq. para Consorcio? NO ¿Infantil? NO	
24	Fecha: 04/02/18 Hora: 12:00	Compañía: FEXAS CIF: G10262186 Espectáculo: <b>SONRIE CENICIENTA</b> Lugar: Sala 2 Actividad: Otras Actividades	Nº Espectadores: 100 Nº Invitaciones: 0 C.Cultura:	Total: 100 % ocupación: 100,00	Comisión: 0,00 €  Alquiler: 0,00 €
	Taq. efec.: 0,00 Observaciones:	Taq. tarj.: 0,00 Taq. tran.: 0,00 Online: 0,00 Bono: 0,00 TOTAL: 0,00	Patrocinio: A taquilla Tipo taq.: Informatizada	¿Taq. para Consorcio? NO ¿Infantil? NO	
25	Fecha: 05/02/18 Hora: 09:45	Compañía: RECURSOS EDUCATIVOS CIF: B81200651 Espectáculo: <b>A MIDSUMMER NIGHT 'S DREAM</b> Lugar: Sala principal Actividad: Concertadas	Nº Espectadores: 242 Nº Invitaciones: 0 C.Cultura:	Total: 242 % ocupación: 60,50	Comisión: 0,00 €  Alquiler: 423,50 €
	Taq. efec.: 0,00 Observaciones:	Taq. tarj.: 0,00 Taq. tran.: 0,00 Online: 0,00 Bono: 0,00 TOTAL: 0,00	Patrocinio: A taquilla Tipo taq.: Sin taquilla	¿Taq. para Consorcio? NO ¿Infantil? SI	
26	Fecha: 05/02/18 Hora: 11:30	Compañía: RECURSOS EDUCATIVOS CIF: B81200651 Espectáculo: <b>A MIDSUMMER NIGHT 'S DREAM</b> Lugar: Sala principal Actividad: Concertadas	Nº Espectadores: 388 Nº Invitaciones: 0 C.Cultura:	Total: 388 % ocupación: 97,00	Comisión: 0,00 €  Alquiler: 423,50 €
	Taq. efec.: 0,00 Observaciones:	Taq. tarj.: 0,00 Taq. tran.: 0,00 Online: 0,00 Bono: 0,00 TOTAL: 0,00	Patrocinio: A taquilla Tipo taq.: Sin taquilla	¿Taq. para Consorcio? NO ¿Infantil? SI	
27	Fecha: 09/02/18 Hora: 20:30	Compañía: Marce Solís CIF: 06974924J Espectáculo: <b>COMO UNA BOLSA DE RAFIA</b> Lugar: Sala principal Actividad: Teatro	Nº Espectadores: 269 Nº Invitaciones: 19 C.Cultura:	Total: 288 % ocupación: 50,00	Comisión: 325,49 €  Alquiler: 0,00 €
	Taq. efec.: 974,00 Observaciones:	Taq. tarj.: 293,00 Taq. tran.: 0,00 Online: 691,50 Bono: 0,00 TOTAL: 1.958,50	Patrocinio: A taquilla Tipo taq.: Informatizada	¿Taq. para Consorcio? NO ¿Infantil? NO	

28	Fecha: 10/02/18 Hora: 21:00	Compañía: Luis Verde Lopez Espectáculo: <b>LUIS VERDE QUARTET</b> Lugar: Sala principal	CIF: 28960589R Actividad: Otras Músicas	Nº Espectadores: 185 Nº Invitaciones: 5 C.Cultura:	Total: 190 % ocupación: 33,00	Comisión: 179,08 €  Alquiler: 726,00 €
	Taq. efec.: 657,00 Taq. tarj.: 828,00 Taq. tran.: 0,00	Online: 453,00 Bono: 0,00 TOTAL: 1.938,00	Patrocinio: A taquilla Tipo taq.: Informatizada	¿Taq. para Consorcio? NO ¿Infantil? NO		
	Observaciones:					
29	Fecha: 11/02/18 Hora: 18:00	Compañía: Óscar Trigoso Rubio Espectáculo: <b>MUSICA EN FAMILIA</b> Lugar: Sala principal	CIF: 28.959.820-Z Actividad: Otras Músicas	Nº Espectadores: 360 Nº Invitaciones: 10 C.Cultura:	Total: 370 % ocupación: 64,00	Comisión: 0,00 €  Alquiler: 605,00 €
	Taq. efec.: 304,00 Taq. tarj.: 392,00 Taq. tran.: 0,00	Online: 2.144,00 Bono: 0,00 TOTAL: 2.840,00	Patrocinio: A taquilla Tipo taq.: Informatizada	¿Taq. para Consorcio? NO ¿Infantil? NO		
	Observaciones:					
30	Fecha: 16/02/18 Hora: 20:30	Compañía: ASOCIACIÓN CULTURAL, GRUPO DE TEATRO INDEPENDIENTE, THALÍA Espectáculo: <b>LA ROSA TATUADA</b> Lugar: Sala principal	CIF: G06668404 Actividad: Teatro	Nº Espectadores: 141 Nº Invitaciones: 4 C.Cultura:	Total: 145 % ocupación: 25,00	Comisión: 0,00 €  Alquiler: 605,00 €
	Taq. efec.: 552,00 Taq. tarj.: 156,00 Taq. tran.: 0,00	Online: 404,00 Bono: 0,00 TOTAL: 1.112,00	Patrocinio: A taquilla Tipo taq.: Informatizada	¿Taq. para Consorcio? NO ¿Infantil? NO		
	Observaciones:					
31	Fecha: 17/02/18 Hora: 21:00	Compañía: CARLOS ORTIZ PEREZ Espectáculo: <b>SIDECARS</b> Lugar: Sala principal	CIF: 28939972S Actividad: Otras Músicas	Nº Espectadores: 457 Nº Invitaciones: 31 C.Cultura:	Total: 488 % ocupación: 85,00	Comisión: 0,00 €  Alquiler: 847,00 €
	Taq. efec.: 675,00 Taq. tarj.: 975,00 Taq. tran.: 500,00	Online: 9.055,00 Bono: 0,00 TOTAL: 11.205,00	Patrocinio: A taquilla Tipo taq.: Informatizada	¿Taq. para Consorcio? NO ¿Infantil? NO		
	Observaciones:					
32	Fecha: 18/02/18 Hora: 20:30	Compañía: ASOCIACION MUSICAL CACEREÑA Espectáculo: <b>XVI CICLO ESTEBAN SANCHEZ</b> Lugar: Sala principal	CIF: G10011724 Actividad: Otras Músicas	Nº Espectadores: 212 Nº Invitaciones: 188 C.Cultura:	Total: 400 % ocupación: 70,00	Comisión: 256,52 €  Alquiler: 0,00 €
	Taq. efec.: 241,50 Taq. tarj.: 9,00 Taq. tran.: 0,00	Online: 378,00 Bono: 0,00 TOTAL: 628,50	Patrocinio: A taquilla Tipo taq.: Informatizada	¿Taq. para Consorcio? NO ¿Infantil? NO		
	Observaciones:					
33	Fecha: 22/02/18 Hora: 21:00	Compañía: José Luis Arrazola Galvez Espectáculo: <b>JOSE LUIS ARRAZOLA &amp; ALONSO MARTINEZ GUITAR DUO</b> Lugar: Sala 2	CIF: 29093550E Actividad: Otras Músicas	Nº Espectadores: 18 Nº Invitaciones: 0 C.Cultura:	Total: 18 % ocupación: 30,00	Comisión: 21,78 €  Alquiler: 0,00 €
	Taq. efec.: 88,00 Taq. tarj.: 8,00 Taq. tran.: 0,00	Online: 48,00 Bono: 0,00 TOTAL: 144,00	Patrocinio: A taquilla Tipo taq.: Informatizada	¿Taq. para Consorcio? NO ¿Infantil? NO		
	Observaciones:					
34	Fecha: 23/02/18 Hora: 20:30	Compañía: MAR MAIOR PRODUCCIONS S.L. Espectáculo: <b>PABLO GUERRERO</b> Lugar: Sala principal	CIF: B27434257 Actividad: Otras Músicas	Nº Espectadores: 134 Nº Invitaciones: 7 C.Cultura:	Total: 141 % ocupación: 24,00	Comisión: 129,71 €  Alquiler: 726,00 €
	Taq. efec.: 560,00 Taq. tarj.: 399,00 Taq. tran.: 0,00	Online: 942,50 Bono: 0,00 TOTAL: 1.901,50	Patrocinio: A taquilla Tipo taq.: Informatizada	¿Taq. para Consorcio? NO ¿Infantil? NO		
	Observaciones:					

35	Fecha: 24/02/18 Hora: 20:30	Compañía: GESTORES DE NUEVOS PROYECTOS CULTURALES S.L. CIF: B91624064 Espectáculo: <b>FUNAMVIOLISTAS presenta CONTRAESCENA</b> Lugar: Sala principal Actividad: Otras Músicas	Nº Espectadores: 211 Nº Invitaciones: 20 C.Cultura:	Total: 231 % ocupación: 40,00	Comisión: 204,25 €  Alquiler: 0,00 €
	Taq. efec.: 707,00 Observaciones:	Taq. tarj.: 534,00 Taq. tran.: 0,00 Online: 1.620,50 Bono: 0,00 TOTAL: 2.861,50	Patrocinio: A taquilla Tipo taq.: Informatizada	¿Taq. para Consorcio? NO ¿Infantil? NO	
36	Fecha: 25/02/18 Hora: 17:30	Compañía: TEATRO RYD CIF: G54373162 Espectáculo: <b>RAPUNZEL EL MUSICAL</b> Lugar: Sala principal Actividad: Infantil	Nº Espectadores: 378 Nº Invitaciones: 20 C.Cultura:	Total: 398 % ocupación: 69,00	Comisión: 0,00 €  Alquiler: 847,00 €
	Taq. efec.: 780,00 Observaciones:	Taq. tarj.: 625,00 Taq. tran.: 0,00 Online: 2.961,00 Bono: 0,00 TOTAL: 4.366,00	Patrocinio: A taquilla Tipo taq.: Informatizada	¿Taq. para Consorcio? NO ¿Infantil? SI	
37	Fecha: 01/03/18 Hora: 20:30	Compañía: ASOCIACION MUSICAL CACEREÑA CIF: G10011724 Espectáculo: <b>XVI CICLO ESTEBAN SANCHEZ</b> Lugar: Sala principal Actividad: Otras Músicas	Nº Espectadores: 174 Nº Invitaciones: 189 C.Cultura:	Total: 363 % ocupación: 63,00	Comisión: 210,54 €  Alquiler: 0,00 €
	Taq. efec.: 349,50 Observaciones:	Taq. tarj.: 3,00 Taq. tran.: 0,00 Online: 168,00 Bono: 0,00 TOTAL: 520,50	Patrocinio: A taquilla Tipo taq.: Informatizada	¿Taq. para Consorcio? NO ¿Infantil? NO	
38	Fecha: 02/03/18 Hora: 20:30	Compañía: Consorcio Gran Teatro CIF: V10172351 Espectáculo: <b>SED</b> Lugar: Sala principal Actividad: Teatro	Nº Espectadores: 56 Nº Invitaciones: 12 C.Cultura:	Total: 68 % ocupación: 11,00	Comisión: 0,00 €  Alquiler: 0,00 €
	Taq. efec.: 160,00 Observaciones:	Taq. tarj.: 20,00 Taq. tran.: 0,00 Online: 60,00 Bono: 0,00 TOTAL: 240,00	Patrocinio: Tipo taq.: Informatizada	¿Taq. para Consorcio? SI ¿Infantil? NO	
39	Fecha: 03/03/18 Hora: 21:00	Compañía: CARLOS ORTIZ PEREZ CIF: 289399725 Espectáculo: <b>MALEVAJE</b> Lugar: Sala principal Actividad: Otras Músicas	Nº Espectadores: 134 Nº Invitaciones: 17 C.Cultura:	Total: 151 % ocupación: 26,00	Comisión: 162,14 €  Alquiler: 0,00 €
	Taq. efec.: 694,00 Observaciones:	Taq. tarj.: 482,00 Taq. tran.: 0,00 Online: 1.305,00 Bono: 0,00 TOTAL: 2.481,00	Patrocinio: A taquilla Tipo taq.: Informatizada	¿Taq. para Consorcio? NO ¿Infantil? NO	
40	Fecha: 04/03/18 Hora: 18:00	Compañía: VIVANCOS PROJECT PRODUCTIONS S.L. CIF: B84952076 Espectáculo: <b>LOS VIVANCOS</b> Lugar: Sala principal Actividad: Otras Músicas	Nº Espectadores: 367 Nº Invitaciones: 6 C.Cultura:	Total: 373 % ocupación: 65,00	Comisión: 444,07 €  Alquiler: 0,00 €
	Taq. efec.: 1.060,00 Observaciones:	Taq. tarj.: 1.230,00 Taq. tran.: 0,00 Online: 5.200,00 Bono: 0,00 TOTAL: 7.490,00	Patrocinio: A taquilla Tipo taq.: Informatizada	¿Taq. para Consorcio? NO ¿Infantil? NO	
41	Fecha: 04/03/18 Hora: 20:30	Compañía: VIVANCOS PROJECT PRODUCTIONS S.L. CIF: B84952076 Espectáculo: <b>LOS VIVANCOS</b> Lugar: Sala principal Actividad: Otras Músicas	Nº Espectadores: 305 Nº Invitaciones: 28 C.Cultura:	Total: 333 % ocupación: 58,00	Comisión: 369,05 €  Alquiler: 0,00 €
	Taq. efec.: 1.290,00 Observaciones:	Taq. tarj.: 780,00 Taq. tran.: 0,00 Online: 4.240,00 Bono: 0,00 TOTAL: 6.310,00	Patrocinio: A taquilla Tipo taq.: Informatizada	¿Taq. para Consorcio? NO ¿Infantil? NO	

42	Fecha: 05/03/18 Hora: 09:45	Compañía: TRANSEDUCA Espectáculo: <b>EL RATONCITO PEREZ</b> Lugar: Sala principal	CIF: B61345104 Actividad: Concertadas	Nº Espectadores: 228 Nº Invitaciones: 0 C.Cultura:	Total: 228 % ocupación: 69,09	Comisión: 0,00 €  Alquiler: 423,50 €
	Taq. efec.: 0,00 Observaciones:	Taq. tarj.: 0,00 Taq. tran.: 0,00	Online: 0,00 Bono: 0,00 TOTAL: 0,00	Patrocinio: A taquilla Tipo taq.: Sin taquilla	¿Taq. para Consorcio? NO ¿Infantil? SI	
43	Fecha: 05/03/18 Hora: 11:30	Compañía: TRANSEDUCA Espectáculo: <b>EL RATONCITO PEREZ</b> Lugar: Sala principal	CIF: B61345104 Actividad: Concertadas	Nº Espectadores: 229 Nº Invitaciones: 0 C.Cultura:	Total: 229 % ocupación: 69,39	Comisión: 0,00 €  Alquiler: 423,50 €
	Taq. efec.: 0,00 Observaciones:	Taq. tarj.: 0,00 Taq. tran.: 0,00	Online: 0,00 Bono: 0,00 TOTAL: 0,00	Patrocinio: A taquilla Tipo taq.: Sin taquilla	¿Taq. para Consorcio? NO ¿Infantil? SI	
44	Fecha: 06/03/18 Hora: 10:00	Compañía: TRANSEDUCA Espectáculo: <b>HISTORIA DE UNA ESCALERA</b> Lugar: Sala principal	CIF: B61345104 Actividad: Concertadas	Nº Espectadores: 225 Nº Invitaciones: 0 C.Cultura:	Total: 225 % ocupación: 56,25	Comisión: 0,00 €  Alquiler: 847,00 €
	Taq. efec.: 0,00 Observaciones:	Taq. tarj.: 0,00 Taq. tran.: 0,00	Online: 0,00 Bono: 0,00 TOTAL: 0,00	Patrocinio: A taquilla Tipo taq.: Sin taquilla	¿Taq. para Consorcio? NO ¿Infantil? NO	
45	Fecha: 07/03/18 Hora: 20:30	Compañía: INSERTUS S.L. Espectáculo: <b>EL LUCERO DE LAS SOMBRAS</b> Lugar: Sala principal	CIF: B10434645 Actividad: Teatro	Nº Espectadores: 197 Nº Invitaciones: 26 C.Cultura:	Total: 223 % ocupación: 39,00	Comisión: 190,70 €  Alquiler: 0,00 €
	Taq. efec.: 754,00 Observaciones:	Taq. tarj.: 162,00 Taq. tran.: 0,00	Online: 534,00 Bono: 0,00 TOTAL: 1.450,00	Patrocinio: A taquilla Tipo taq.: Informatizada	¿Taq. para Consorcio? NO ¿Infantil? NO	
46	Fecha: 08/03/18 Hora: 20:00	Compañía: MARIA REMEDIOS GARCIA DOMINGUEZ Espectáculo: <b>AQUEL QUE GASTA A LO LOCO, CAMINA HACIA LA MISERIA</b> Lugar: Sala principal	CIF: 6943114N Actividad: Teatro	Nº Espectadores: 275 Nº Invitaciones: 52 C.Cultura:	Total: 327 % ocupación: 57,00	Comisión: 0,00 €  Alquiler: 605,00 €
	Taq. efec.: 1.210,00 Observaciones:	Taq. tarj.: 45,00 Taq. tran.: 0,00	Online: 120,00 Bono: 0,00 TOTAL: 1.375,00	Patrocinio: A taquilla Tipo taq.: Informatizada	¿Taq. para Consorcio? NO ¿Infantil? NO	
47	Fecha: 09/03/18 Hora: 20:30	Compañía: EXTREMADURA MULTIMEDIA S.L.U. Espectáculo: <b>CANTAUTARIA III</b> Lugar: Sala principal	CIF: B10332518 Actividad: Otras Músicas	Nº Espectadores: 105 Nº Invitaciones: 10 C.Cultura:	Total: 115 % ocupación: 20,00	Comisión: 127,05 €  Alquiler: 0,00 €
	Taq. efec.: 650,00 Observaciones:	Taq. tarj.: 120,00 Taq. tran.: 0,00	Online: 265,00 Bono: 0,00 TOTAL: 1.035,00	Patrocinio: A taquilla Tipo taq.: Informatizada	¿Taq. para Consorcio? NO ¿Infantil? NO	
48	Fecha: 10/03/18 Hora: 20:30	Compañía: Consorcio Gran Teatro Espectáculo: <b>RON LALÁ. CRIMEN Y TELÓN</b> Lugar: Sala principal	CIF: V10172351 Actividad: Teatro	Nº Espectadores: 303 Nº Invitaciones: 30 C.Cultura:	Total: 333 % ocupación: 58,00	Comisión: 0,00 €  Alquiler: 0,00 €
	Taq. efec.: 1.117,00 Observaciones:	Taq. tarj.: 414,00 Taq. tran.: 0,00	Online: 2.532,00 Bono: 0,00 TOTAL: 4.063,00	Patrocinio: Tipo taq.: Informatizada	¿Taq. para Consorcio? SI ¿Infantil? NO	

49	Fecha: 11/03/18 Hora: 12:30	Compañía: ASOCIACION BANDA PROVINCIAL DE MUSICA CIF: G-10038040	Nº Espectadores: 399 Nº Invitaciones: 2 C.Cultura:	Total: 401 % ocupación: 70,00	Comisión: 820,74 €  Alquiler: 0,00 €
	Espectáculo: <b>CANTAJUEGOS SINFONICO</b> Lugar: Sala principal Actividad: Otras Músicas				
	Taq. efec.: 472,00 Observaciones:	Taq. tarj.: 92,00 Taq. tran.: 0,00 Online: 1.343,50 Bono: 0,00 TOTAL: 1.907,50	Patrocinio: A taquilla Tipo taq.: Informatizada	¿Taq. para Consorcio? NO ¿Infantil? SI	
50	Fecha: 14/03/18 Hora: 09:45	Compañía: RECURSOS EDUCATIVOS CIF: B81200651	Nº Espectadores: 303 Nº Invitaciones: 0 C.Cultura:	Total: 303 % ocupación: 91,82	Comisión: 0,00 €  Alquiler: 423,50 €
	Espectáculo: <b>LA BELLA Y LA BESTIA</b> Lugar: Sala principal Actividad: Concertadas				
	Taq. efec.: 0,00 Observaciones:	Taq. tarj.: 0,00 Taq. tran.: 0,00 Online: 0,00 Bono: 0,00 TOTAL: 0,00	Patrocinio: A taquilla Tipo taq.: Sin taquilla	¿Taq. para Consorcio? NO ¿Infantil? SI	
51	Fecha: 14/03/18 Hora: 11:30	Compañía: RECURSOS EDUCATIVOS CIF: B81200651	Nº Espectadores: 260 Nº Invitaciones: 0 C.Cultura:	Total: 260 % ocupación: 78,79	Comisión: 0,00 €  Alquiler: 423,50 €
	Espectáculo: <b>LA BELLA Y LA BESTIA</b> Lugar: Sala principal Actividad: Concertadas				
	Taq. efec.: 0,00 Observaciones:	Taq. tarj.: 0,00 Taq. tran.: 0,00 Online: 0,00 Bono: 0,00 TOTAL: 0,00	Patrocinio: A taquilla Tipo taq.: Sin taquilla	¿Taq. para Consorcio? NO ¿Infantil? SI	
52	Fecha: 15/03/18 Hora: 10:00	Compañía: RECURSOS EDUCATIVOS CIF: B81200651	Nº Espectadores: 335 Nº Invitaciones: 0 C.Cultura:	Total: 335 % ocupación: 98,53	Comisión: 0,00 €  Alquiler: 423,50 €
	Espectáculo: <b>LA BELLA Y LA BESTIA</b> Lugar: Sala principal Actividad: Concertadas				
	Taq. efec.: 0,00 Observaciones:	Taq. tarj.: 0,00 Taq. tran.: 0,00 Online: 0,00 Bono: 0,00 TOTAL: 0,00	Patrocinio: A taquilla Tipo taq.: Sin taquilla	¿Taq. para Consorcio? NO ¿Infantil? SI	
53	Fecha: 15/03/18 Hora: 11:30	Compañía: RECURSOS EDUCATIVOS CIF: B81200651	Nº Espectadores: 284 Nº Invitaciones: 0 C.Cultura:	Total: 284 % ocupación: 86,06	Comisión: 0,00 €  Alquiler: 423,50 €
	Espectáculo: <b>LA BELLA Y LA BESTIA</b> Lugar: Sala principal Actividad: Concertadas				
	Taq. efec.: 0,00 Observaciones:	Taq. tarj.: 0,00 Taq. tran.: 0,00 Online: 0,00 Bono: 0,00 TOTAL: 0,00	Patrocinio: A taquilla Tipo taq.: Sin taquilla	¿Taq. para Consorcio? NO ¿Infantil? SI	
54	Fecha: 15/03/18 Hora: 20:00	Compañía: UNION DE COFRADIAS PENITENCIALES DE CACERES CIF: V10101079	Nº Espectadores: 407 Nº Invitaciones: 0 C.Cultura:	Total: 407 % ocupación: 72,04	Comisión: 0,00 €  Alquiler: 0,00 €
	Espectáculo: <b>PRÉGON DE LA SEMANA SANTA DE CACERES</b> Lugar: Sala principal Actividad: Otras Actividades				
	Taq. efec.: 0,00 Observaciones:	Taq. tarj.: 0,00 Taq. tran.: 0,00 Online: 0,00 Bono: 0,00 TOTAL: 0,00	Patrocinio: A taquilla Tipo taq.: Sin taquilla	¿Taq. para Consorcio? NO ¿Infantil? NO	

55	Fecha: 17/03/18 Hora: 20:30	Compañía: FUNDACION REBROSS CIF: G10382851 Espectáculo: <b>PREMIOS SAN PANCRACIO DE CINE 2018.</b> Lugar: Sala principal Actividad: Cine	Nº Espectadores: 542 Nº Invitaciones: 0 C.Cultura:	Total: 542 % ocupación: 95,93	Comisión: 0,00 €  Alquiler: 0,00 €
	Taq. efec.: 0,00 Taq. tarj.: 0,00 Taq. tran.: 0,00 Online: 0,00 Bono: 0,00 TOTAL: 0,00	Observaciones:	Patrocinio: A taquilla Tipo taq.: Sin taquilla	¿Taq. para Consorcio? NO ¿Infantil? NO	
56	Fecha: 19/03/18 Hora: 17:00	Compañía: ESCUELA SUPERIOR DE ARTE DRAMATICO CIF: 51000278J Espectáculo: <b>BODAS DE SANGRE</b> Lugar: Sala principal Actividad: Teatro	Nº Espectadores: 30 Nº Invitaciones: 0 C.Cultura:	Total: 30 % ocupación: 5,31	Comisión: 0,00 €  Alquiler: 0,00 €
	Taq. efec.: 0,00 Taq. tarj.: 0,00 Taq. tran.: 0,00 Online: 0,00 Bono: 0,00 TOTAL: 0,00	Observaciones:	Patrocinio: A taquilla Tipo taq.: Sin taquilla	¿Taq. para Consorcio? NO ¿Infantil? NO	
57	Fecha: 19/03/18 Hora: 19:00	Compañía: ESCUELA SUPERIOR DE ARTE DRAMATICO CIF: 51000278 J Espectáculo: <b>PETER PAM</b> Lugar: Sala principal Actividad: Teatro	Nº Espectadores: 172 Nº Invitaciones: 0 C.Cultura:	Total: 172 % ocupación: 30,44	Comisión: 0,00 €  Alquiler: 0,00 €
	Taq. efec.: 0,00 Taq. tarj.: 0,00 Taq. tran.: 0,00 Online: 0,00 Bono: 0,00 TOTAL: 0,00	Observaciones:	Patrocinio: A taquilla Tipo taq.: Sin taquilla	¿Taq. para Consorcio? NO ¿Infantil? NO	
58	Fecha: 20/03/18 Hora: 11:30	Compañía: ESCUELA SUPERIOR DE ARTE DRAMATICO CIF: 51000278J Espectáculo: <b>ES LA GUERRA</b> Lugar: Sala principal Actividad: Teatro	Nº Espectadores: 185 Nº Invitaciones: 0 C.Cultura:	Total: 185 % ocupación: 32,74	Comisión: 0,00 €  Alquiler: 0,00 €
	Taq. efec.: 0,00 Taq. tarj.: 0,00 Taq. tran.: 0,00 Online: 0,00 Bono: 0,00 TOTAL: 0,00	Observaciones:	Patrocinio: A taquilla Tipo taq.: Sin taquilla	¿Taq. para Consorcio? NO ¿Infantil? NO	
59	Fecha: 20/03/18 Hora: 13:15	Compañía: ESCUELA SUPERIOR DE ARTE DRAMATICO CIF: 51000278J Espectáculo: <b>MUJERES EN PIE DE GUERRA</b> Lugar: Sala principal Actividad: Teatro	Nº Espectadores: 195 Nº Invitaciones: 0 C.Cultura:	Total: 195 % ocupación: 34,51	Comisión: 0,00 €  Alquiler: 0,00 €
	Taq. efec.: 0,00 Taq. tarj.: 0,00 Taq. tran.: 0,00 Online: 0,00 Bono: 0,00 TOTAL: 0,00	Observaciones:	Patrocinio: A taquilla Tipo taq.: Sin taquilla	¿Taq. para Consorcio? NO ¿Infantil? NO	
60	Fecha: 20/03/18 Hora: 17:00	Compañía: ESCUELA SUPERIOR DE ARTE DRAMATICO CIF: 51000278J Espectáculo: <b>LA MAQUINA DEL SUEÑO</b> Lugar: Sala principal Actividad: Teatro	Nº Espectadores: 278 Nº Invitaciones: 0 C.Cultura:	Total: 278 % ocupación: 49,20	Comisión: 0,00 €  Alquiler: 0,00 €
	Taq. efec.: 0,00 Taq. tarj.: 0,00 Taq. tran.: 0,00 Online: 0,00 Bono: 0,00 TOTAL: 0,00	Observaciones:	Patrocinio: A taquilla Tipo taq.: Sin taquilla	¿Taq. para Consorcio? NO ¿Infantil? NO	
61	Fecha: 20/03/18 Hora: 19:30	Compañía: ESCUELA SUPERIOR DE ARTE DRAMATICO CIF: 51000278J Espectáculo: <b>A MENINA DO MAR</b> Lugar: Sala principal Actividad: Teatro	Nº Espectadores: 311 Nº Invitaciones: 0 C.Cultura:	Total: 311 % ocupación: 55,04	Comisión: 0,00 €  Alquiler: 0,00 €
	Taq. efec.: 0,00 Taq. tarj.: 0,00 Taq. tran.: 0,00 Online: 0,00 Bono: 0,00 TOTAL: 0,00	Observaciones:	Patrocinio: A taquilla Tipo taq.: Sin taquilla	¿Taq. para Consorcio? NO ¿Infantil? NO	

62	Fecha: 21/03/18 Hora: 11:00	Compañía: ESCUELA SUPERIOR DE ARTE DRAMATICO CIF: 51000278J Espectáculo: <b>CICLOS CLASICOS COMICOS: ENTREMESSES</b> Lugar: Sala principal Actividad: Teatro	Nº Espectadores: 348 Nº Invitaciones: 0 C.Cultura:	Total: 348 % ocupación: 61,59	Comisión: 0,00 €  Alquiler: 0,00 €
	Taq. efec.: 0,00 Taq. tarj.: 0,00 Taq. tran.: 0,00 Online: 0,00 Bono: 0,00 TOTAL: 0,00	Patrocinio: A taquilla Tipo taq.: Sin taquilla	¿Taq. para Consorcio? NO ¿Infantil? NO		
	Observaciones:				
63	Fecha: 21/03/18 Hora: 13:00	Compañía: ESCUELA SUPERIOR DE ARTE DRAMATICO CIF: 51000278J Espectáculo: <b>GOOOOL</b> Lugar: Sala principal Actividad: Teatro	Nº Espectadores: 340 Nº Invitaciones: 0 C.Cultura:	Total: 340 % ocupación: 60,18	Comisión: 0,00 €  Alquiler: 0,00 €
	Taq. efec.: 0,00 Taq. tarj.: 0,00 Taq. tran.: 0,00 Online: 0,00 Bono: 0,00 TOTAL: 0,00	Patrocinio: A taquilla Tipo taq.: Sin taquilla	¿Taq. para Consorcio? NO ¿Infantil? NO		
	Observaciones:				
64	Fecha: 21/03/18 Hora: 17:00	Compañía: ESCUELA SUPERIOR DE ARTE DRAMATICO CIF: 51000278J Espectáculo: <b>FAHRENHEIT 451</b> Lugar: Sala principal Actividad: Teatro	Nº Espectadores: 254 Nº Invitaciones: 0 C.Cultura:	Total: 254 % ocupación: 44,96	Comisión: 0,00 €  Alquiler: 0,00 €
	Taq. efec.: 0,00 Taq. tarj.: 0,00 Taq. tran.: 0,00 Online: 0,00 Bono: 0,00 TOTAL: 0,00	Patrocinio: A taquilla Tipo taq.: Sin taquilla	¿Taq. para Consorcio? NO ¿Infantil? NO		
	Observaciones:				
65	Fecha: 21/03/18 Hora: 18:30	Compañía: ESCUELA SUPERIOR DE ARTE DRAMATICO CIF: 51000278J Espectáculo: <b>PRIMERA VEZ ( SUITE ADSLASCENDENTE )</b> Lugar: Sala principal Actividad: Teatro	Nº Espectadores: 101 Nº Invitaciones: 0 C.Cultura:	Total: 101 % ocupación: 17,88	Comisión: 0,00 €  Alquiler: 0,00 €
	Taq. efec.: 0,00 Taq. tarj.: 0,00 Taq. tran.: 0,00 Online: 0,00 Bono: 0,00 TOTAL: 0,00	Patrocinio: A taquilla Tipo taq.: Sin taquilla	¿Taq. para Consorcio? NO ¿Infantil? NO		
	Observaciones:				
66	Fecha: 22/03/18 Hora: 09:45	Compañía: RECURSOS EDUCATIVOS CIF: B1200651 Espectáculo: <b>PINOCCHIO</b> Lugar: Sala principal Actividad: Concertadas	Nº Espectadores: 164 Nº Invitaciones: 0 C.Cultura:	Total: 164 % ocupación: 51,25	Comisión: 0,00 €  Alquiler: 0,00 €
	Taq. efec.: 0,00 Taq. tarj.: 0,00 Taq. tran.: 0,00 Online: 0,00 Bono: 0,00 TOTAL: 0,00	Patrocinio: A taquilla Tipo taq.: Sin taquilla	¿Taq. para Consorcio? NO ¿Infantil? SI		
	Observaciones:				
67	Fecha: 22/03/18 Hora: 11:30	Compañía: RECURSOS EDUCATIVOS CIF: B1200651 Espectáculo: <b>PINOCCHIO</b> Lugar: Sala principal Actividad: Concertadas	Nº Espectadores: 312 Nº Invitaciones: 0 C.Cultura:	Total: 312 % ocupación: 97,50	Comisión: 0,00 €  Alquiler: 0,00 €
	Taq. efec.: 0,00 Taq. tarj.: 0,00 Taq. tran.: 0,00 Online: 0,00 Bono: 0,00 TOTAL: 0,00	Patrocinio: A taquilla Tipo taq.: Sin taquilla	¿Taq. para Consorcio? NO ¿Infantil? SI		
	Observaciones:				
68	Fecha: 22/03/18 Hora: 21:00	Compañía: CARLOS BERNAL GOMEZ CIF: 25179486Y Espectáculo: <b>TAÑER FANTASIA</b> Lugar: Sala 2 Actividad: Otras Músicas	Nº Espectadores: 9 Nº Invitaciones: 0 C.Cultura:	Total: 9 % ocupación: 18,00	Comisión: 10,89 €  Alquiler: 0,00 €
	Taq. efec.: 70,00 Taq. tarj.: 0,00 Taq. tran.: 0,00 Online: 20,00 Bono: 0,00 TOTAL: 90,00	Patrocinio: A taquilla Tipo taq.: Informatizada	¿Taq. para Consorcio? NO ¿Infantil? NO		
	Observaciones:				

69	Fecha: 23/03/18 Hora: 10:00	Compañía: Consorcio Gran Teatro CIF: V10172351 Espectáculo: <b>JORNADA DE PUERTAS ABIERTAS</b> Lugar: Sala principal Actividad: Otras Actividades	Nº Espectadores: 103 Nº Invitaciones: 0 C.Cultura:	Total: 103 % ocupación: 100,00	Comisión: 0,00 €  Alquiler: 0,00 €
	Taq. efec.: 0,00 Taq. tarj.: 0,00 Taq. tran.: 0,00 Online: 0,00 Bono: 0,00 TOTAL: 0,00	Patrocinio: Tipo taq.: Sin taquilla	¿Taq. para Consorcio? ¿Infantil?	SI NO	
	Observaciones:				
70	Fecha: 23/03/18 Hora: 20:30	Compañía: Consorcio Gran Teatro CIF: V10172351 Espectáculo: <b>MUERTE POR AUSENCIA</b> Lugar: Sala principal Actividad: Teatro	Nº Espectadores: 120 Nº Invitaciones: 0 C.Cultura:	Total: 120 % ocupación: 21,24	Comisión: 0,00 €  Alquiler: 0,00 €
	Taq. efec.: 0,00 Taq. tarj.: 0,00 Taq. tran.: 0,00 Online: 0,00 Bono: 0,00 TOTAL: 0,00	Patrocinio: Tipo taq.: Sin taquilla	¿Taq. para Consorcio? ¿Infantil?	SI NO	
	Observaciones:				
71	Fecha: 06/04/18 Hora: 21:00	Compañía: JUANILLO Y SUEÑOS PRODUCCIONES S.L. CIF: B06718647 Espectáculo: <b>30 ANIVERSARIO JOSE MANUEL SOTO</b> Lugar: Sala principal Actividad: Otras Músicas	Nº Espectadores: 375 Nº Invitaciones: 16 C.Cultura:	Total: 391 % ocupación: 68,00	Comisión: 0,00 €  Alquiler: 847,00 €
	Taq. efec.: 2.264,00 Taq. tarj.: 1.000,00 Taq. tran.: 0,00 Online: 5.047,50 Bono: 0,00 TOTAL: 8.311,50	Patrocinio: A taquilla Tipo taq.: Informatizada	¿Taq. para Consorcio? ¿Infantil?	NO NO	
	Observaciones:				
72	Fecha: 07/04/18 Hora: 20:30	Compañía: JUAN ANTONIO LORO ACEDO CIF: 28945511B Espectáculo: <b>EL PRINCIPITO Y EL AVIADOR</b> Lugar: Sala principal Actividad: Infantil	Nº Espectadores: 220 Nº Invitaciones: 15 C.Cultura:	Total: 235 % ocupación: 41,00	Comisión: 266,20 €  Alquiler: 0,00 €
	Taq. efec.: 686,00 Taq. tarj.: 332,00 Taq. tran.: 0,00 Online: 1.085,00 Bono: 0,00 TOTAL: 2.103,00	Patrocinio: A taquilla Tipo taq.: Informatizada	¿Taq. para Consorcio? ¿Infantil?	NO NO	
	Observaciones:				
73	Fecha: 08/04/18 Hora: 20:00	Compañía: CONSERVATORIO DE MUSICA HERMANOS BERZOSA CIF: S1000057H Espectáculo: <b>INTERCAMBIOS DE CONSERVATORIOS</b> Lugar: Sala principal Actividad: Otras Músicas	Nº Espectadores: 227 Nº Invitaciones: 0 C.Cultura:	Total: 227 % ocupación: 39,00	Comisión: 0,00 €  Alquiler: 605,00 €
	Taq. efec.: 474,00 Taq. tarj.: 57,00 Taq. tran.: 0,00 Online: 150,00 Bono: 0,00 TOTAL: 681,00	Patrocinio: A taquilla Tipo taq.: Informatizada	¿Taq. para Consorcio? ¿Infantil?	NO NO	
	Observaciones:				
74	Fecha: 12/04/18 Hora: 21:00	Compañía: EXTREMEÑA DE SONORIZACION S.L. CIF: B10226009 Espectáculo: <b>PELUJANCANU</b> Lugar: Sala principal Actividad: Otras Músicas	Nº Espectadores: 110 Nº Invitaciones: 10 C.Cultura:	Total: 120 % ocupación: 21,00	Comisión: 133,10 €  Alquiler: 0,00 €
	Taq. efec.: 245,00 Taq. tarj.: 52,50 Taq. tran.: 0,00 Online: 250,00 Bono: 0,00 TOTAL: 547,50	Patrocinio: A taquilla Tipo taq.: Informatizada	¿Taq. para Consorcio? ¿Infantil?	NO NO	
	Observaciones:				



75	Fecha: 13/04/18 Hora: 18:30	Compañía: ASOCIACION DE CINE FANTASTICO Y DE TERROR DE EXTREMADURA CIF: G10477388 Espectáculo: <b>GREMLINS</b> Lugar: Sala principal Actividad: Cine	Nº Espectadores: 338 Nº Invitaciones: 0 C.Cultura:	Total: 338 % ocupación: 84,50	Comisión: 0,00 €  Alquiler: 181,50 €
	Taq. efec.: 0,00 Taq. tarj.: 0,00 Taq. tran.: 0,00 Online: 0,00 Bono: 0,00 TOTAL: 0,00	Patrocinio: A taquilla Tipo taq.: Sin taquilla	¿Taq. para Consorcio? NO ¿Infantil? NO		
	Observaciones:				
76	Fecha: 13/04/18 Hora: 21:30	Compañía: ASOCIACION DE CINE FANTASTICO Y DE TERROR DE EXTREMADURA CIF: G10477388 Espectáculo: <b>FRAMED</b> Lugar: Sala principal Actividad: Cine	Nº Espectadores: 378 Nº Invitaciones: 0 C.Cultura:	Total: 378 % ocupación: 94,50	Comisión: 0,00 €  Alquiler: 181,50 €
	Taq. efec.: 0,00 Taq. tarj.: 0,00 Taq. tran.: 0,00 Online: 0,00 Bono: 0,00 TOTAL: 0,00	Patrocinio: A taquilla Tipo taq.: Sin taquilla	¿Taq. para Consorcio? NO ¿Infantil? NO		
	Observaciones:				
77	Fecha: 13/04/18 Hora: 23:45	Compañía: ASOCIACION DE CINE FANTASTICO Y DE TERROR DE EXTREMADURA CIF: G10477388 Espectáculo: <b>EN REALIDAD, NUNCA ESTUVISTE AQUÍ</b> Lugar: Sala principal Actividad: Cine	Nº Espectadores: 280 Nº Invitaciones: 0 C.Cultura:	Total: 280 % ocupación: 70,00	Comisión: 0,00 €  Alquiler: 181,50 €
	Taq. efec.: 0,00 Taq. tarj.: 0,00 Taq. tran.: 0,00 Online: 0,00 Bono: 0,00 TOTAL: 0,00	Patrocinio: A taquilla Tipo taq.: Sin taquilla	¿Taq. para Consorcio? NO ¿Infantil? NO		
	Observaciones:				
78	Fecha: 14/04/18 Hora: 17:00	Compañía: ASOCIACION DE CINE FANTASTICO Y DE TERROR DE EXTREMADURA CIF: G10477388 Espectáculo: <b>EL VACÍO</b> Lugar: Sala principal Actividad: Cine	Nº Espectadores: 265 Nº Invitaciones: 0 C.Cultura:	Total: 265 % ocupación: 66,25	Comisión: 0,00 €  Alquiler: 181,50 €
	Taq. efec.: 0,00 Taq. tarj.: 0,00 Taq. tran.: 0,00 Online: 0,00 Bono: 0,00 TOTAL: 0,00	Patrocinio: A taquilla Tipo taq.: Sin taquilla	¿Taq. para Consorcio? NO ¿Infantil? NO		
	Observaciones:				
79	Fecha: 14/04/18 Hora: 19:15	Compañía: ASOCIACION DE CINE FANTASTICO Y DE TERROR DE EXTREMADURA CIF: G104777388 Espectáculo: <b>SIETE HERMANAS</b> Lugar: Sala principal Actividad: Cine	Nº Espectadores: 340 Nº Invitaciones: 0 C.Cultura:	Total: 340 % ocupación: 85,00	Comisión: 0,00 €  Alquiler: 181,50 €
	Taq. efec.: 0,00 Taq. tarj.: 0,00 Taq. tran.: 0,00 Online: 0,00 Bono: 0,00 TOTAL: 0,00	Patrocinio: A taquilla Tipo taq.: Sin taquilla	¿Taq. para Consorcio? NO ¿Infantil? NO		
	Observaciones:				

80	Fecha: 14/04/18 Hora: 22:00	Compañía: ASOCIACION DE CINE FANTASTICO Y DE TERROR DE EXTREMADURA CIF: G10477388 Espectáculo: <b>A 47 METROS</b> Lugar: Sala principal Actividad: Cine	Nº Espectadores: 310 Nº Invitaciones: 0 C.Cultura:	Total: 310 % ocupación: 77,50	Comisión: 0,00 €  Alquiler: 181,50 €
	Taq. efec.: 0,00 Taq. tarj.: 0,00 Taq. tran.: 0,00 Online: 0,00 Bono: 0,00 TOTAL: 0,00	Patrocinio: A taquilla Tipo taq.: Sin taquilla	¿Taq. para Consorcio? NO ¿Infantil? NO		
	Observaciones:				
81	Fecha: 14/04/18 Hora: 23:59	Compañía: ASOCIACION DE CINE FANTASTICO Y DE TERROR DE EXTREMADURA CIF: G10477388 Espectáculo: <b>MOM AND DAD ( VOSE )</b> Lugar: Sala principal Actividad: Cine	Nº Espectadores: 232 Nº Invitaciones: 0 C.Cultura:	Total: 232 % ocupación: 58,00	Comisión: 0,00 €  Alquiler: 181,50 €
	Taq. efec.: 0,00 Taq. tarj.: 0,00 Taq. tran.: 0,00 Online: 0,00 Bono: 0,00 TOTAL: 0,00	Patrocinio: A taquilla Tipo taq.: Sin taquilla	¿Taq. para Consorcio? NO ¿Infantil? NO		
	Observaciones:				
82	Fecha: 15/04/18 Hora: 12:00	Compañía: ASOCIACION DE CINE FANTASTICO Y DE TERROR CIF: G10477388 Espectáculo: <b>SALVANDO AL REINO DE OZ</b> Lugar: Sala principal Actividad: Cine	Nº Espectadores: 420 Nº Invitaciones: 0 C.Cultura:	Total: 420 % ocupación: 100,00	Comisión: 0,00 €  Alquiler: 181,50 €
	Taq. efec.: 0,00 Taq. tarj.: 0,00 Taq. tran.: 0,00 Online: 0,00 Bono: 0,00 TOTAL: 0,00	Patrocinio: A taquilla Tipo taq.: Sin taquilla	¿Taq. para Consorcio? NO ¿Infantil? NO		
	Observaciones:				
83	Fecha: 15/04/18 Hora: 17:00	Compañía: ASOCIACION DE CINE FANTASTICO Y DE TERRO DE EXTREMADURA CIF: G10477388 Espectáculo: <b>MUSEUM</b> Lugar: Sala principal Actividad: Cine	Nº Espectadores: 197 Nº Invitaciones: 0 C.Cultura:	Total: 197 % ocupación: 49,25	Comisión: 0,00 €  Alquiler: 181,50 €
	Taq. efec.: 0,00 Taq. tarj.: 0,00 Taq. tran.: 0,00 Online: 0,00 Bono: 0,00 TOTAL: 0,00	Patrocinio: A taquilla Tipo taq.: Sin taquilla	¿Taq. para Consorcio? NO ¿Infantil? NO		
	Observaciones:				
84	Fecha: 15/04/18 Hora: 20:00	Compañía: ASOCIACION DE CINE FANTASTICO Y DE TERROR CIF: G10477388 Espectáculo: <b>ERREMENTARI: EL HERRERO Y EL DIABLO</b> Lugar: Sala principal Actividad: Cine	Nº Espectadores: 293 Nº Invitaciones: 0 C.Cultura:	Total: 293 % ocupación: 73,25	Comisión: 0,00 €  Alquiler: 181,50 €
	Taq. efec.: 0,00 Taq. tarj.: 0,00 Taq. tran.: 0,00 Online: 0,00 Bono: 0,00 TOTAL: 0,00	Patrocinio: A taquilla Tipo taq.: Sin taquilla	¿Taq. para Consorcio? NO ¿Infantil? NO		
	Observaciones:				
85	Fecha: 19/04/18 Hora: 20:00	Compañía: REAL COFRADIA DE LA STMA. VIRGEN DE LA MONTAÑA CIF: R1000002D Espectáculo: <b>PREGON DE LA SANTISIMA VIRGEN DE LA MONTAÑA</b> Lugar: Sala principal Actividad: Otras Actividades	Nº Espectadores: 491 Nº Invitaciones: 0 C.Cultura:	Total: 491 % ocupación: 86,90	Comisión: 0,00 €  Alquiler: 0,00 €
	Taq. efec.: 0,00 Taq. tarj.: 0,00 Taq. tran.: 0,00 Online: 0,00 Bono: 0,00 TOTAL: 0,00	Patrocinio: A taquilla Tipo taq.: Sin taquilla	¿Taq. para Consorcio? NO ¿Infantil? NO		
	Observaciones:				

86	Fecha: 20/04/18 Hora: 20:30	Compañía: AOEX Espectáculo: <b>CANCIONES PARA LA VIDA</b> Lugar: Sala principal	CIF: G06280879 Actividad: Teatro	Nº Espectadores: 150 Nº Invitaciones: 10 C.Cultura:	Total: 160 % ocupación: 28,00	Comisión: 181,50 €  Alquiler: 0,00 €
	Taq. efec.: 672,00 Taq. tarj.: 24,00 Taq. tran.: 0,00	Online: 204,00 Bono: 0,00 TOTAL: 900,00	Patrocinio: A taquilla Tipo taq.: Informatizada	¿Taq. para Consorcio? NO ¿Infantil? NO		
	Observaciones:					
87	Fecha: 21/04/18 Hora: 21:00	Compañía: CARLOS ORTIZ PEREZ Espectáculo: <b>LA BIEN QUERIDA en acustico presenta FUEGO</b> Lugar: Sala principal	CIF: 28939972S Actividad: Otras Músicas	Nº Espectadores: 103 Nº Invitaciones: 14 C.Cultura:	Total: 117 % ocupación: 20,00	Comisión: 0,00 €  Alquiler: 847,00 €
	Taq. efec.: 72,00 Taq. tarj.: 234,00 Taq. tran.: 360,00	Online: 1.140,00 Bono: 0,00 TOTAL: 1.806,00	Patrocinio: A taquilla Tipo taq.: Informatizada	¿Taq. para Consorcio? NO ¿Infantil? NO		
	Observaciones:					
88	Fecha: 23/04/18 Hora: 12:00	Compañía: Consorcio Gran Teatro Espectáculo: <b>MARATON DE LECTURA</b> Lugar: Sala principal	CIF: V10172351 Actividad: Otras Actividades	Nº Espectadores: 195 Nº Invitaciones: 0 C.Cultura:	Total: 195 % ocupación: 100,00	Comisión: 0,00 €  Alquiler: 0,00 €
	Taq. efec.: 0,00 Taq. tarj.: 0,00 Taq. tran.: 0,00	Online: 0,00 Bono: 0,00 TOTAL: 0,00	Patrocinio: Tipo taq.: Sin taquilla	¿Taq. para Consorcio? SI ¿Infantil? NO		
	Observaciones:					
89	Fecha: 24/04/18 Hora: 11:30	Compañía: TRASEDUCA Espectáculo: <b>SHERLOCK HOLMES</b> Lugar: Sala principal	CIF: B61345104 Actividad: Concertadas	Nº Espectadores: 279 Nº Invitaciones: 0 C.Cultura:	Total: 279 % ocupación: 69,75	Comisión: 0,00 €  Alquiler: 847,00 €
	Taq. efec.: 0,00 Taq. tarj.: 0,00 Taq. tran.: 0,00	Online: 0,00 Bono: 0,00 TOTAL: 0,00	Patrocinio: A taquilla Tipo taq.: Sin taquilla	¿Taq. para Consorcio? NO ¿Infantil? SI		
	Observaciones:					
90	Fecha: 24/04/18 Hora: 20:00	Compañía: EXCMA DIPUTACION DE CACERES Espectáculo: <b>GALA DIA INTERNACIONAL DE LA DANZA</b> Lugar: Sala principal	CIF: P1000000H Actividad: Danza	Nº Espectadores: 431 Nº Invitaciones: 0 C.Cultura:	Total: 431 % ocupación: 76,28	Comisión: 0,00 €  Alquiler: 0,00 €
	Taq. efec.: 0,00 Taq. tarj.: 0,00 Taq. tran.: 0,00	Online: 0,00 Bono: 0,00 TOTAL: 0,00	Patrocinio: A taquilla Tipo taq.: Sin taquilla	¿Taq. para Consorcio? NO ¿Infantil? NO		
	Observaciones:					
91	Fecha: 26/04/18 Hora: 21:00	Compañía: ASOCIACIÓN DE MÚSICA EXTREMEÑA Espectáculo: <b>GROOVY CELTIC BAND</b> Lugar: Sala 2	CIF: G10475127 Actividad: Otras Músicas	Nº Espectadores: 36 Nº Invitaciones: 0 C.Cultura:	Total: 36 % ocupación: 24,00	Comisión: 43,56 €  Alquiler: 0,00 €
	Taq. efec.: 135,00 Taq. tarj.: 10,00 Taq. tran.: 0,00	Online: 35,00 Bono: 0,00 TOTAL: 180,00	Patrocinio: A taquilla Tipo taq.: Informatizada	¿Taq. para Consorcio? NO ¿Infantil? NO		
	Observaciones:					
92	Fecha: 27/04/18 Hora: 18:30	Compañía: MOISES ALVES DA SILVA COSTA Espectáculo: <b>CIRCO SOLIDARIO</b> Lugar: Sala principal	CIF: Y0033960A Actividad: Otras Actividades	Nº Espectadores: 518 Nº Invitaciones: 0 C.Cultura:	Total: 518 % ocupación: 90,00	Comisión: 501,42 €  Alquiler: 0,00 €
	Taq. efec.: 750,00 Taq. tarj.: 320,00 Taq. tran.: 0,00	Online: 3.970,00 Bono: 0,00 TOTAL: 5.040,00	Patrocinio: A taquilla Tipo taq.: Informatizada	¿Taq. para Consorcio? NO ¿Infantil? NO		
	Observaciones:					

93	Fecha: 28/04/18 Hora: 18:00	Compañía: ME DUELE LA PIENNA S.L. Espectáculo: <b>QUE MALA SUERTE TENGO PA TO</b> Lugar: Sala principal	CIF: B11891835 Actividad: Teatro	Nº Espectadores: 1 Nº Invitaciones: 0 C.Cultura:	Total: 1 % ocupación: 0,00	Comisión: 1,21 €  Alquiler: 0,00 €
	Taq. efec.: 0,00 Taq. tarj.: 16,00 Taq. tran.: 0,00 Online: 0,00 Bono: 0,00 TOTAL: 16,00	Observaciones: SUSPENDIDA		Patrocinio: A taquilla Tipo taq.: Informatizada	¿Taq. para Consorcio? NO ¿Infantil? NO	
94	Fecha: 28/04/18 Hora: 21:00	Compañía: ME DUELE LA PIENNA S.L. Espectáculo: <b>QUE MALA SUERTE TENGO PA TO</b> Lugar: Sala principal	CIF: B11891835 Actividad: Teatro	Nº Espectadores: 305 Nº Invitaciones: 22 C.Cultura:	Total: 327 % ocupación: 57,00	Comisión: 369,05 €  Alquiler: 0,00 €
	Taq. efec.: 964,00 Taq. tarj.: 734,00 Taq. tran.: 0,00 Online: 2.336,00 Bono: 0,00 TOTAL: 4.034,00	Observaciones:		Patrocinio: A taquilla Tipo taq.: Informatizada	¿Taq. para Consorcio? NO ¿Infantil? NO	
95	Fecha: 03/05/18 Hora: 20:30	Compañía: CEPA CACERES Espectáculo: <b>MISCELANEA</b> Lugar: Sala principal	CIF: S10000521 Actividad: Teatro	Nº Espectadores: 330 Nº Invitaciones: 0 C.Cultura:	Total: 330 % ocupación: 57,00	Comisión: 0,00 €  Alquiler: 726,00 €
	Taq. efec.: 1.265,00 Taq. tarj.: 195,00 Taq. tran.: 0,00 Online: 187,50 Bono: 0,00 TOTAL: 1.647,50	Observaciones:		Patrocinio: A taquilla Tipo taq.: Informatizada	¿Taq. para Consorcio? NO ¿Infantil? NO	
96	Fecha: 04/05/18 Hora: 21:30	Compañía: CARLOS ORTIZ PEREZ Espectáculo: <b>ROZALEN</b> Lugar: Sala principal	CIF: 28939972S Actividad: Otras Músicas	Nº Espectadores: 529 Nº Invitaciones: 33 C.Cultura:	Total: 562 % ocupación: 98,00	Comisión: 0,00 €  Alquiler: 847,00 €
	Taq. efec.: 736,00 Taq. tarj.: 1.440,00 Taq. tran.: 0,00 Online: 13.131,00 Bono: 0,00 TOTAL: 15.307,00	Observaciones:		Patrocinio: A taquilla Tipo taq.: Informatizada	¿Taq. para Consorcio? NO ¿Infantil? NO	
97	Fecha: 05/05/18 Hora: 21:00	Compañía: UN MILLON DE PRODUCCIONES S.L. Espectáculo: <b>LUIS PIEDRAHITA presenta</b> Lugar: Sala principal	CIF: B12660593 Actividad: Teatro	Nº Espectadores: 509 Nº Invitaciones: 25 C.Cultura:	Total: 534 % ocupación: 93,00	Comisión: 0,00 €  Alquiler: 847,00 €
	Taq. efec.: 907,00 Taq. tarj.: 713,00 Taq. tran.: 400,00 Online: 7.257,00 Bono: 0,00 TOTAL: 9.277,00	Observaciones:		Patrocinio: A taquilla Tipo taq.: Informatizada	¿Taq. para Consorcio? NO ¿Infantil? NO	
98	Fecha: 06/05/18 Hora: 12:30	Compañía: ASOCIACION BANDA PROVINCIAL DE MUSICA Espectáculo: <b>DISNEY SINFONICO</b> Lugar: Sala principal	CIF: G10038040 Actividad: Otras Músicas	Nº Espectadores: 319 Nº Invitaciones: 0 C.Cultura:	Total: 319 % ocupación: 55,00	Comisión: 656,18 €  Alquiler: 0,00 €
	Taq. efec.: 429,00 Taq. tarj.: 165,00 Taq. tran.: 0,00 Online: 951,00 Bono: 0,00 TOTAL: 1.545,00	Observaciones:		Patrocinio: A taquilla Tipo taq.: Informatizada	¿Taq. para Consorcio? NO ¿Infantil? SI	
99	Fecha: 10/05/18 Hora: 18:30	Compañía: Consorcio Gran Teatro Espectáculo: <b>PRESENTACION FESTIVAL WOMAD</b> Lugar: Sala principal	CIF: V10172351 Actividad: Otras Actividades	Nº Espectadores: 100 Nº Invitaciones: 0 C.Cultura:	Total: 100 % ocupación: 100,00	Comisión: 0,00 €  Alquiler: 0,00 €
	Taq. efec.: 0,00 Taq. tarj.: 0,00 Taq. tran.: 0,00 Online: 0,00 Bono: 0,00 TOTAL: 0,00	Observaciones:		Patrocinio: Sin taquilla Tipo taq.: Sin taquilla	¿Taq. para Consorcio? SI ¿Infantil? NO	

100	Fecha: 10/05/18 Hora: 20:00	Compañía: Consorcio Gran Teatro Espectáculo: <b>WOMAD 2018 PRIMER DIA</b> Lugar: Sala principal	CIF: V10172351 Actividad: Otras Músicas	Nº Espectadores: 17000 Nº Invitaciones: 0 C.Cultura:	Total: 17000 % ocupación: 100,00	Comisión: 0,00 €  Alquiler: 0,00 €
	Taq. efec.: 0,00 Taq. tarj.: 0,00 Taq. tran.: 0,00 Online: 0,00 Bono: 0,00 TOTAL: 0,00	Observaciones:		Patrocinio: Tipo taq.: Sin taquilla	¿Taq. para Consorcio? SI ¿Infantil? NO	
101	Fecha: 11/05/18 Hora: 18:45	Compañía: Consorcio Gran Teatro Espectáculo: <b>WOMAD 2018 SEGUNDO DIA</b> Lugar: Sala principal	CIF: V10172351 Actividad: Otras Músicas	Nº Espectadores: 71000 Nº Invitaciones: 0 C.Cultura:	Total: 71000 % ocupación: 100,00	Comisión: 0,00 €  Alquiler: 0,00 €
	Taq. efec.: 0,00 Taq. tarj.: 0,00 Taq. tran.: 0,00 Online: 0,00 Bono: 0,00 TOTAL: 0,00	Observaciones:		Patrocinio: Tipo taq.: Sin taquilla	¿Taq. para Consorcio? SI ¿Infantil? NO	
102	Fecha: 12/05/18 Hora: 18:45	Compañía: Consorcio Gran Teatro Espectáculo: <b>WOMAD 2018 TERCER DIA</b> Lugar: Sala principal	CIF: V10172351 Actividad: Otras Músicas	Nº Espectadores: 73000 Nº Invitaciones: 0 C.Cultura:	Total: 73000 % ocupación: 100,00	Comisión: 0,00 €  Alquiler: 0,00 €
	Taq. efec.: 0,00 Taq. tarj.: 0,00 Taq. tran.: 0,00 Online: 0,00 Bono: 0,00 TOTAL: 0,00	Observaciones:		Patrocinio: Tipo taq.: Sin taquilla	¿Taq. para Consorcio? SI ¿Infantil? NO	
103	Fecha: 13/05/18 Hora: 17:00	Compañía: Consorcio Gran Teatro Espectáculo: <b>PASACALLES WOMAD</b> Lugar: Sala principal	CIF: V10172351 Actividad: Otras Actividades	Nº Espectadores: 500 Nº Invitaciones: 0 C.Cultura:	Total: 500 % ocupación: 100,00	Comisión: 0,00 €  Alquiler: 0,00 €
	Taq. efec.: 0,00 Taq. tarj.: 0,00 Taq. tran.: 0,00 Online: 0,00 Bono: 0,00 TOTAL: 0,00	Observaciones:		Patrocinio: Tipo taq.: Sin taquilla	¿Taq. para Consorcio? SI ¿Infantil? NO	
104	Fecha: 18/05/18 Hora: 19:00	Compañía: PUM TOURS MEDIA SPAIN S.L. Espectáculo: <b>MUSIC HAS NO LIMITS</b> Lugar: Sala principal	CIF: B87691531 Actividad: Otras Músicas	Nº Espectadores: 0 Nº Invitaciones: 0 C.Cultura:	Total: 0 % ocupación:	Comisión: 0,00 €  Alquiler: 544,50 €
	Taq. efec.: 0,00 Taq. tarj.: 0,00 Taq. tran.: 0,00 Online: 0,00 Bono: 0,00 TOTAL: 0,00	Observaciones: APLAZADO		Patrocinio: A taquilla Tipo taq.: Informatizada	¿Taq. para Consorcio? NO ¿Infantil? NO	
105	Fecha: 18/05/18 Hora: 21:30	Compañía: PUM TOURS MEDIA SPAIN S.L. Espectáculo: <b>MUSIC HAS NO LIMITS</b> Lugar: Sala principal	CIF: B87691531 Actividad: Otras Músicas	Nº Espectadores: 0 Nº Invitaciones: 0 C.Cultura:	Total: 0 % ocupación:	Comisión: 0,00 €  Alquiler: 544,50 €
	Taq. efec.: 0,00 Taq. tarj.: 0,00 Taq. tran.: 0,00 Online: 0,00 Bono: 0,00 TOTAL: 0,00	Observaciones: APLAZADO		Patrocinio: A taquilla Tipo taq.: Informatizada	¿Taq. para Consorcio? NO ¿Infantil? NO	
106	Fecha: 19/05/18 Hora: 18:00	Compañía: UTE TAXI Espectáculo: <b>TAXI</b> Lugar: Sala principal	CIF: U87180907 Actividad: Teatro	Nº Espectadores: 182 Nº Invitaciones: 9 C.Cultura:	Total: 191 % ocupación: 33,00	Comisión: 374,37 €  Alquiler: 0,00 €
	Taq. efec.: 921,00 Taq. tarj.: 480,00 Taq. tran.: 0,00 Online: 2.486,00 Bono: 0,00 TOTAL: 3.887,00	Observaciones:		Patrocinio: A taquilla Tipo taq.: Informatizada	¿Taq. para Consorcio? NO ¿Infantil? NO	

107	Fecha: 19/05/18 Hora: 21:30	Compañía: UTE TAXI Espectáculo: <b>TAXI</b> Lugar: Sala principal	CIF: U87180907 Actividad: Teatro	Nº Espectadores: 392 Nº Invitaciones: 7 C.Cultura:	Total: 399 % ocupación: 69,00	Comisión: 806,34 €  Alquiler: 0,00 €
	Taq. efec.: 1.183,00 Taq. tarj.: 2.152,00 Taq. tran.: 0,00 Online: 4.960,00 Bono: 0,00 TOTAL: 8.295,00	Observaciones:		Patrocinio: A taquilla Tipo taq.: Informatizada	¿Taq. para Consorcio? NO ¿Infantil? NO	
108	Fecha: 20/05/18 Hora: 20:00	Compañía: ALDEA UTOPIA Espectáculo: <b>GALA SOLIDARIA ALDEA UTOPIA</b> Lugar: Sala principal	CIF: G10398923 Actividad: Otras Actividades	Nº Espectadores: 286 Nº Invitaciones: 0 C.Cultura:	Total: 286 % ocupación: 50,00	Comisión: 346,06 €  Alquiler: 0,00 €
	Taq. efec.: 852,50 Taq. tarj.: 72,50 Taq. tran.: 0,00 Online: 497,50 Bono: 0,00 TOTAL: 1.422,50	Observaciones:		Patrocinio: A taquilla Tipo taq.: Informatizada	¿Taq. para Consorcio? NO ¿Infantil? NO	
109	Fecha: 23/05/18 Hora: 20:30	Compañía: CENTRO DE FORMACION DE TROPA Espectáculo: <b>CONCIERTO DE MUSICA MILITAR Y POPULAR</b> Lugar: Sala principal	CIF: S-1030006-I Actividad: Otras Actividades	Nº Espectadores: 485 Nº Invitaciones: 0 C.Cultura:	Total: 485 % ocupación: 85,84	Comisión: 0,00 €  Alquiler: 0,00 €
	Taq. efec.: 0,00 Taq. tarj.: 0,00 Taq. tran.: 0,00 Online: 0,00 Bono: 0,00 TOTAL: 0,00	Observaciones:		Patrocinio: A taquilla Tipo taq.: Sin taquilla	¿Taq. para Consorcio? NO ¿Infantil? NO	
110	Fecha: 25/05/18 Hora: 20:30	Compañía: Consorcio Gran Teatro Espectáculo: <b>MISTERIO BUFO</b> Lugar: Sala principal	CIF: V10172351 Actividad: Teatro	Nº Espectadores: 42 Nº Invitaciones: 3 C.Cultura:	Total: 45 % ocupación: 7,00	Comisión: 0,00 €  Alquiler: 0,00 €
	Taq. efec.: 105,00 Taq. tarj.: 6,00 Taq. tran.: 0,00 Online: 15,00 Bono: 0,00 TOTAL: 126,00	Observaciones:		Patrocinio: Tipo taq.: Informatizada	¿Taq. para Consorcio? SI ¿Infantil? NO	
111	Fecha: 26/05/18 Hora: 20:30	Compañía: ASOCIACION MUSICAL CACEREÑA Espectáculo: <b>OPERA Y ZARZUELA</b> Lugar: Sala principal	CIF: G10011724 Actividad: Otras Músicas	Nº Espectadores: 0 Nº Invitaciones: 0 C.Cultura:	Total: 0 % ocupación:	Comisión: 0,00 €  Alquiler: 0,00 €
	Taq. efec.: 0,00 Taq. tarj.: 0,00 Taq. tran.: 0,00 Online: 0,00 Bono: 0,00 TOTAL: 0,00	Observaciones: APLAZADO		Patrocinio: A taquilla Tipo taq.: Informatizada	¿Taq. para Consorcio? NO ¿Infantil? NO	
112	Fecha: 27/05/18 Hora: 18:30	Compañía: CARACARACOL S.L Espectáculo: <b>PETER PAN</b> Lugar: Sala principal	CIF: B10357440 Actividad: Danza	Nº Espectadores: 540 Nº Invitaciones: 18 C.Cultura:	Total: 558 % ocupación: 97,00	Comisión: 0,00 €  Alquiler: 605,00 €
	Taq. efec.: 264,00 Taq. tarj.: 164,00 Taq. tran.: 0,00 Online: 1.610,00 Bono: 0,00 TOTAL: 2.038,00	Observaciones:		Patrocinio: A taquilla Tipo taq.: Informatizada	¿Taq. para Consorcio? NO ¿Infantil? NO	
113	Fecha: 05/06/18 Hora: 20:30	Compañía: ESCUELA SUPERIOR DE ARTE DRAMATICO DE EXTREMADURA Espectáculo: <b>MURADAS</b> Lugar: Sala principal	CIF: 51000278J Actividad: Teatro	Nº Espectadores: 393 Nº Invitaciones: 0 C.Cultura:	Total: 393 % ocupación: 69,56	Comisión: 0,00 €  Alquiler: 0,00 €
	Taq. efec.: 0,00 Taq. tarj.: 0,00 Taq. tran.: 0,00 Online: 0,00 Bono: 0,00 TOTAL: 0,00	Observaciones:		Patrocinio: A taquilla Tipo taq.: Sin taquilla	¿Taq. para Consorcio? NO ¿Infantil? NO	

114	Fecha: 12/06/18 Hora: 20:30	Compañía: ESCUELA SUPERIOR DE ARTE DRAMATICO DE EXTREMADURA CIF: 51000278J	Nº Espectadores: 241 Nº Invitaciones: 0 C.Cultura:	Total: 241 % ocupación: 42,65	Comisión: 0,00 €  Alquiler: 0,00 €
	Espectáculo: <b>3 VERSIONES DE LA VIDA</b> Lugar: Sala principal Actividad: Teatro				
	Taq. efec.: 0,00 Observaciones:	Taq. tarj.: 0,00 Taq. tran.: 0,00 Online: 0,00 Bono: 0,00 TOTAL: 0,00	Patrocinio: A taquilla Tipo taq.: Sin taquilla	¿Taq. para Consorcio? NO ¿Infantil? NO	
115	Fecha: 13/06/18 Hora: 09:00	Compañía: Consorcio Gran Teatro CIF: V10172351	Nº Espectadores: 5509 Nº Invitaciones: 0 C.Cultura:	Total: 5509 % ocupación: 100,00	Comisión: 0,00 €  Alquiler: 0,00 €
	Espectáculo: <b>Exposición. VESTIR LAS EMOCIONES. EL DISEÑO DE ÉPOCA EN LA FICCIÓN</b> Lugar: Sala principal Actividad: Otras Actividades				
	Taq. efec.: 0,00 Observaciones:	Taq. tarj.: 0,00 Taq. tran.: 0,00 Online: 0,00 Bono: 0,00 TOTAL: 0,00	Patrocinio: Tipo taq.: Sin taquilla	¿Taq. para Consorcio? SI ¿Infantil? NO	
116	Fecha: 13/06/18 Hora: 20:00	Compañía: Consorcio Gran Teatro CIF: V10172351	Nº Espectadores: 88 Nº Invitaciones: 0 C.Cultura:	Total: 88 % ocupación: 100,00	Comisión: 0,00 €  Alquiler: 0,00 €
	Espectáculo: <b>PRESENTACION FESTIVAL TEATRO CLASICO 2018</b> Lugar: Sala principal Actividad: Otras Actividades				
	Taq. efec.: 0,00 Observaciones:	Taq. tarj.: 0,00 Taq. tran.: 0,00 Online: 0,00 Bono: 0,00 TOTAL: 0,00	Patrocinio: Tipo taq.: Sin taquilla	¿Taq. para Consorcio? SI ¿Infantil? NO	
117	Fecha: 14/06/18 Hora: 20:30	Compañía: Consorcio Gran Teatro CIF: V10172351	Nº Espectadores: 180 Nº Invitaciones: 0 C.Cultura:	Total: 180 % ocupación: 100,00	Comisión: 0,00 €  Alquiler: 0,00 €
	Espectáculo: <b>ESBOZOS ÁUREOS.</b> Lugar: Palacio de Carvajal Actividad: Otras Actividades				
	Taq. efec.: 0,00 Observaciones:	Taq. tarj.: 0,00 Taq. tran.: 0,00 Online: 0,00 Bono: 0,00 TOTAL: 0,00	Patrocinio: Tipo taq.: Sin taquilla	¿Taq. para Consorcio? SI ¿Infantil? NO	
118	Fecha: 14/06/18 Hora: 20:30	Compañía: FILMOTECA DE EXTREMADURA CIF: 506110011	Nº Espectadores: 80 Nº Invitaciones: 0 C.Cultura:	Total: 80 % ocupación: 100,00	Comisión: 0,00 €  Alquiler: 0,00 €
	Espectáculo: <b>LA CORONA PARTIDA</b> Lugar: Filmoteca Extremadura Actividad: Cine				
	Taq. efec.: 0,00 Observaciones:	Taq. tarj.: 0,00 Taq. tran.: 0,00 Online: 0,00 Bono: 0,00 TOTAL: 0,00	Patrocinio: A taquilla Tipo taq.: Sin taquilla	¿Taq. para Consorcio? NO ¿Infantil? NO	
119	Fecha: 14/06/18 Hora: 22:30	Compañía: Consorcio Gran Teatro CIF: V10172351	Nº Espectadores: 102 Nº Invitaciones: 51 C.Cultura:	Total: 153 % ocupación: 39,00	Comisión: 0,00 €  Alquiler: 0,00 €
	Espectáculo: <b>ECO Y NARCISO</b> Lugar: Plaza de San Jorge Actividad: Teatro				
	Taq. efec.: 628,00 Observaciones:	Taq. tarj.: 286,00 Taq. tran.: 0,00 Online: 570,00 Bono: 0,00 TOTAL: 1.484,00	Patrocinio: Tipo taq.: Informatizada	¿Taq. para Consorcio? SI ¿Infantil? NO	

120	Fecha: 15/06/18 Hora: 21:00	Compañía: Consorcio Gran Teatro CIF: V10172351 Espectáculo: <b>MUJERES EN LA HISTORIA</b> Lugar: Ciudad Monumental Actividad: Otras Actividades	Nº Espectadores: 170 Nº Invitaciones: 0 C.Cultura:	Total: 170 % ocupación: 100,00	Comisión: 0,00 €  Alquiler: 0,00 €
	Taq. efec.: 0,00 Taq. tarj.: 0,00 Taq. tran.: 0,00 Online: 0,00 Bono: 0,00 TOTAL: 0,00	Patrocinio: Tipo taq.: Sin taquilla	¿Taq. para Consorcio? ¿Infantil?	SI NO	
	Observaciones:				
121	Fecha: 15/06/18 Hora: 22:30	Compañía: Consorcio Gran Teatro CIF: V10172351 Espectáculo: <b>ORLANDO</b> Lugar: Plaza de San Jorge Actividad: Teatro	Nº Espectadores: 219 Nº Invitaciones: 59 C.Cultura:	Total: 278 % ocupación: 71,00	Comisión: 0,00 €  Alquiler: 0,00 €
	Taq. efec.: 1.044,00 Taq. tarj.: 749,00 Taq. tran.: 0,00 Online: 1.605,00 Bono: 0,00 TOTAL: 3.398,00	Patrocinio: Tipo taq.: Informatizada	¿Taq. para Consorcio? ¿Infantil?	SI NO	
	Observaciones:				
122	Fecha: 16/06/18 Hora: 21:00	Compañía: Consorcio Gran Teatro CIF: V10172351 Espectáculo: <b>Y LOS SUEÑOS, SUEÑOS SON</b> Lugar: Plaza de Santa María Actividad: Teatro	Nº Espectadores: 400 Nº Invitaciones: 0 C.Cultura:	Total: 400 % ocupación: 100,00	Comisión: 0,00 €  Alquiler: 0,00 €
	Taq. efec.: 0,00 Taq. tarj.: 0,00 Taq. tran.: 0,00 Online: 0,00 Bono: 0,00 TOTAL: 0,00	Patrocinio: Tipo taq.: Sin taquilla	¿Taq. para Consorcio? ¿Infantil?	SI SI	
	Observaciones:				
123	Fecha: 16/06/18 Hora: 22:30	Compañía: Consorcio Gran Teatro CIF: V10172351 Espectáculo: <b>DE FUERA VENDRÁ QUIEN DE CASA NOS ECHARÁ</b> Lugar: Plaza de San Jorge Actividad: Teatro	Nº Espectadores: 340 Nº Invitaciones: 50 C.Cultura:	Total: 390 % ocupación: 100,00	Comisión: 0,00 €  Alquiler: 0,00 €
	Taq. efec.: 1.884,00 Taq. tarj.: 1.139,00 Taq. tran.: 0,00 Online: 2.238,00 Bono: 0,00 TOTAL: 5.261,00	Patrocinio: Tipo taq.: Informatizada	¿Taq. para Consorcio? ¿Infantil?	SI NO	
	Observaciones:				
124	Fecha: 17/06/18 Hora: 20:30	Compañía: Consorcio Gran Teatro CIF: V10172351 Espectáculo: <b>TALLER DE MÁSCARAS DEL SIGLO DE ORO</b> Lugar: Plaza de Santa María Actividad: Otras Actividades	Nº Espectadores: 20 Nº Invitaciones: 0 C.Cultura:	Total: 20 % ocupación: 100,00	Comisión: 0,00 €  Alquiler: 0,00 €
	Taq. efec.: 0,00 Taq. tarj.: 0,00 Taq. tran.: 0,00 Online: 0,00 Bono: 0,00 TOTAL: 0,00	Patrocinio: Tipo taq.: Sin taquilla	¿Taq. para Consorcio? ¿Infantil?	SI NO	
	Observaciones:				
125	Fecha: 17/06/18 Hora: 22:30	Compañía: Consorcio Gran Teatro CIF: V10172351 Espectáculo: <b>TRAIADOR</b> Lugar: Plaza de San Jorge Actividad: Teatro	Nº Espectadores: 112 Nº Invitaciones: 43 C.Cultura:	Total: 155 % ocupación: 39,00	Comisión: 0,00 €  Alquiler: 0,00 €
	Taq. efec.: 702,00 Taq. tarj.: 373,00 Taq. tran.: 0,00 Online: 636,00 Bono: 0,00 TOTAL: 1.711,00	Patrocinio: Tipo taq.: Informatizada	¿Taq. para Consorcio? ¿Infantil?	SI NO	
	Observaciones:				



126	Fecha: 19/06/18 Hora: 21:00	Compañía: ESCUELA SUPERIOR DE ARTE DRAMATICO DE EXTREMADURA CIF: 51000278J	Nº Espectadores: 285 Nº Invitaciones: 0 C.Cultura:	Total: 285 % ocupación: 50,44	Comisión: 0,00 €  Alquiler: 0,00 €
	Espectáculo: ENTREMESES DE LA BURLA, EL AMOR Y LA RABIA, Calderón de la Barca		Lugar: Sala principal Actividad: Teatro		
	Taq. efec.: 0,00 Observaciones:	Taq. tarj.: 0,00 Taq. tran.: 0,00	Online: 0,00 Bono: 0,00 TOTAL: 0,00	Patrocinio: A taquilla Tipo taq.: Sin taquilla	
127	Fecha: 20/06/18 Hora: 20:30	Compañía: Consorcio Gran Teatro CIF: V10172351	Nº Espectadores: 200 Nº Invitaciones: 0 C.Cultura:	Total: 200 % ocupación: 100,00	Comisión: 0,00 €  Alquiler: 0,00 €
	Espectáculo: ESBOZOS ÁUREOS		Lugar: Palacio de Carvajal Actividad: Teatro		
	Taq. efec.: 0,00 Observaciones:	Taq. tarj.: 0,00 Taq. tran.: 0,00	Online: 0,00 Bono: 0,00 TOTAL: 0,00	Patrocinio: Tipo taq.: Sin taquilla	
128	Fecha: 20/06/18 Hora: 22:30	Compañía: Consorcio Gran Teatro CIF: V10172351	Nº Espectadores: 236 Nº Invitaciones: 86 C.Cultura:	Total: 322 % ocupación: 65,00	Comisión: 0,00 €  Alquiler: 0,00 €
	Espectáculo: LAS DOS BANDOLERAS		Lugar: Plaza Veletas Actividad: Teatro		
	Taq. efec.: 820,00 Observaciones:	Taq. tarj.: 364,00 Taq. tran.: 0,00	Online: 1.154,00 Bono: 0,00 TOTAL: 2.338,00	Patrocinio: Tipo taq.: Informatizada	
129	Fecha: 21/06/18 Hora: 19:00	Compañía: Consorcio Gran Teatro CIF: V10172351	Nº Espectadores: 30 Nº Invitaciones: 0 C.Cultura:	Total: 30 % ocupación: 100,00	Comisión: 0,00 €  Alquiler: 0,00 €
	Espectáculo: ENCUENTROS PARA DIALOGAR,		Lugar: Plaza de Santa María Actividad: Otras Actividades		
	Taq. efec.: 0,00 Observaciones:	Taq. tarj.: 0,00 Taq. tran.: 0,00	Online: 0,00 Bono: 0,00 TOTAL: 0,00	Patrocinio: Tipo taq.: Sin taquilla	
130	Fecha: 21/06/18 Hora: 20:30	Compañía: Consorcio Gran Teatro CIF: V10172351	Nº Espectadores: 260 Nº Invitaciones: 0 C.Cultura:	Total: 260 % ocupación: 100,00	Comisión: 0,00 €  Alquiler: 0,00 €
	Espectáculo: ESBOZOS AUREOS		Lugar: Palacio de Carvajal Actividad: Teatro		
	Taq. efec.: 0,00 Observaciones:	Taq. tarj.: 0,00 Taq. tran.: 0,00	Online: 0,00 Bono: 0,00 TOTAL: 0,00	Patrocinio: Tipo taq.: Sin taquilla	
131	Fecha: 21/06/18 Hora: 20:30	Compañía: FILMOTECA DE EXTREMADURA CIF: 506110011	Nº Espectadores: 50 Nº Invitaciones: 0 C.Cultura:	Total: 50 % ocupación: 100,00	Comisión: 0,00 €  Alquiler: 0,00 €
	Espectáculo: CYRANO DE BERGERAC		Lugar: Filmoteca Extremadura Actividad: Cine		
	Taq. efec.: 0,00 Observaciones:	Taq. tarj.: 0,00 Taq. tran.: 0,00	Online: 0,00 Bono: 0,00 TOTAL: 0,00	Patrocinio: A taquilla Tipo taq.: Sin taquilla	

132	Fecha: 21/06/18 Hora: 22:30	Compañía: Consorcio Gran Teatro Espectáculo: <b>COMEDIA AQUILANA</b> Lugar: Plaza Veletas	CIF: V10172351 Actividad: Teatro	Nº Espectadores: 159 Nº Invitaciones: 71 C.Cultura:	Total: 230 % ocupación: 46,00	Comisión: 0,00 €  Alquiler: 0,00 €
	Taq. efec.: 589,00 Taq. tarj.: 900,00 Taq. tran.: 180,00	Online: 646,00 Bono: 0,00	TOTAL: 2.315,00	Patrocinio: Tipo taq.: Informatizada	¿Taq. para Consorcio? SI ¿Infantil? NO	
	Observaciones:					
133	Fecha: 22/06/18 Hora: 21:00	Compañía: Consorcio Gran Teatro Espectáculo: <b>MUJERES EN LA HISTORIA</b> Lugar: Ciudad Monumental	CIF: V10172351 Actividad: Otras Actividades	Nº Espectadores: 150 Nº Invitaciones: 0 C.Cultura:	Total: 150 % ocupación: 100,00	Comisión: 0,00 €  Alquiler: 0,00 €
	Taq. efec.: 0,00 Taq. tarj.: 0,00 Taq. tran.: 0,00	Online: 0,00 Bono: 0,00	TOTAL: 0,00	Patrocinio: Tipo taq.: Sin taquilla	¿Taq. para Consorcio? SI ¿Infantil? NO	
	Observaciones:					
134	Fecha: 22/06/18 Hora: 22:30	Compañía: Consorcio Gran Teatro Espectáculo: <b>LA CUEVA DE SALAMANCA</b> Lugar: Plaza Veletas	CIF: V10172351 Actividad: Teatro	Nº Espectadores: 170 Nº Invitaciones: 47 C.Cultura:	Total: 217 % ocupación: 44,00	Comisión: 0,00 €  Alquiler: 0,00 €
	Taq. efec.: 1.060,00 Taq. tarj.: 786,00 Taq. tran.: 0,00	Online: 1.146,00 Bono: 0,00	TOTAL: 2.992,00	Patrocinio: Tipo taq.: Informatizada	¿Taq. para Consorcio? SI ¿Infantil? NO	
	Observaciones:					
135	Fecha: 23/06/18 Hora: 21:00	Compañía: Consorcio Gran Teatro Espectáculo: <b>QUIJOTE COLOSAL</b> Lugar: Plaza de Santa María	CIF: V10172351 Actividad: Teatro	Nº Espectadores: 200 Nº Invitaciones: 0 C.Cultura:	Total: 200 % ocupación: 100,00	Comisión: 0,00 €  Alquiler: 0,00 €
	Taq. efec.: 0,00 Taq. tarj.: 0,00 Taq. tran.: 0,00	Online: 0,00 Bono: 0,00	TOTAL: 0,00	Patrocinio: Tipo taq.: Sin taquilla	¿Taq. para Consorcio? SI ¿Infantil? SI	
	Observaciones:					
136	Fecha: 23/06/18 Hora: 22:30	Compañía: Consorcio Gran Teatro Espectáculo: <b>EL CABALLERO DE OLMEDO</b> Lugar: Plaza Veletas	CIF: V10172351 Actividad: Teatro	Nº Espectadores: 409 Nº Invitaciones: 50 C.Cultura:	Total: 459 % ocupación: 93,00	Comisión: 0,00 €  Alquiler: 0,00 €
	Taq. efec.: 1.684,00 Taq. tarj.: 2.130,00 Taq. tran.: 216,00	Online: 3.274,00 Bono: 0,00	TOTAL: 7.304,00	Patrocinio: Tipo taq.: Informatizada	¿Taq. para Consorcio? SI ¿Infantil? NO	
	Observaciones:					
137	Fecha: 24/06/18 Hora: 20:30	Compañía: Consorcio Gran Teatro Espectáculo: <b>MARIONETAS DE HILO DEL SIGLO DE ORO</b> Lugar: Plaza de Santa María	CIF: V10172351 Actividad: Otras Actividades	Nº Espectadores: 20 Nº Invitaciones: 0 C.Cultura:	Total: 20 % ocupación: 100,00	Comisión: 0,00 €  Alquiler: 0,00 €
	Taq. efec.: 0,00 Taq. tarj.: 0,00 Taq. tran.: 0,00	Online: 0,00 Bono: 0,00	TOTAL: 0,00	Patrocinio: Tipo taq.: Sin taquilla	¿Taq. para Consorcio? SI ¿Infantil? NO	
	Observaciones:					
138	Fecha: 24/06/18 Hora: 22:30	Compañía: Consorcio Gran Teatro Espectáculo: <b>DESENGAÑOS AMOROSOS</b> Lugar: Plaza Veletas	CIF: V10172351 Actividad: Teatro	Nº Espectadores: 96 Nº Invitaciones: 60 C.Cultura:	Total: 156 % ocupación: 31,00	Comisión: 0,00 €  Alquiler: 0,00 €
	Taq. efec.: 431,00 Taq. tarj.: 352,00 Taq. tran.: 180,00	Online: 463,00 Bono: 0,00	TOTAL: 1.426,00	Patrocinio: Tipo taq.: Informatizada	¿Taq. para Consorcio? SI ¿Infantil? NO	
	Observaciones:					

139	Fecha: 26/06/18 Hora: 09:30	Compañía: Consorcio Gran Teatro CIF: V10172351 Espectáculo: <b>TALLER DE SABLE JAPONES</b> Lugar: Aula de Danza de la ESAD Actividad: Otras Actividades	Nº Espectadores: 24 Nº Invitaciones: 0 C.Cultura:	Total: 24 % ocupación: 100,00	Comisión: 0,00 €  Alquiler: 0,00 €
	Taq. efec.: 0,00 Taq. tarj.: 0,00 Taq. tran.: 0,00 Online: 0,00 Bono: 0,00 TOTAL: 0,00	Observaciones:	Patrocinio: Tipo taq.: Sin taquilla	¿Taq. para Consorcio? SI ¿Infantil? NO	
140	Fecha: 26/06/18 Hora: 22:30	Compañía: Consorcio Gran Teatro CIF: V10172351 Espectáculo: <b>WHITE BIRD/PÁJARO BLANCO</b> Lugar: Patio de la Fundación Tatiana Pérez de Guzmán el Bueno Actividad: Otras Actividades	Nº Espectadores: 77 Nº Invitaciones: 25 C.Cultura:	Total: 102 % ocupación: 100,00	Comisión: 0,00 €  Alquiler: 0,00 €
	Taq. efec.: 220,00 Taq. tarj.: 30,00 Taq. tran.: 0,00 Online: 135,00 Bono: 0,00 TOTAL: 385,00	Observaciones:	Patrocinio: Tipo taq.: Informatizada	¿Taq. para Consorcio? SI ¿Infantil? NO	
141	Fecha: 27/06/18 Hora: 09:30	Compañía: Consorcio Gran Teatro CIF: V10172351 Espectáculo: <b>TALLER DE DANZA KAMIGATA-MAI</b> Lugar: Aula de Danza de la ESAD Actividad: Danza	Nº Espectadores: 24 Nº Invitaciones: 0 C.Cultura:	Total: 24 % ocupación: 100,00	Comisión: 0,00 €  Alquiler: 0,00 €
	Taq. efec.: 0,00 Taq. tarj.: 0,00 Taq. tran.: 0,00 Online: 0,00 Bono: 0,00 TOTAL: 0,00	Observaciones:	Patrocinio: Tipo taq.: Sin taquilla	¿Taq. para Consorcio? SI ¿Infantil? NO	
142	Fecha: 27/06/18 Hora: 21:00	Compañía: Consorcio Gran Teatro CIF: V10172351 Espectáculo: <b>OJOS, PUES ME DESDEÑAIS</b> Lugar: Iglesia Preciosa Sangre Actividad: Otras Actividades	Nº Espectadores: 250 Nº Invitaciones: 0 C.Cultura:	Total: 250 % ocupación: 100,00	Comisión: 0,00 €  Alquiler: 0,00 €
	Taq. efec.: 0,00 Taq. tarj.: 0,00 Taq. tran.: 0,00 Online: 0,00 Bono: 0,00 TOTAL: 0,00	Observaciones:	Patrocinio: Tipo taq.: Sin taquilla	¿Taq. para Consorcio? SI ¿Infantil? NO	
143	Fecha: 27/06/18 Hora: 22:30	Compañía: Consorcio Gran Teatro CIF: V10172351 Espectáculo: <b>SAKURA</b> Lugar: Patio de la Fundación Tatiana Pérez de Guzmán el Bueno Actividad: Otras Actividades	Nº Espectadores: 91 Nº Invitaciones: 11 C.Cultura:	Total: 102 % ocupación: 100,00	Comisión: 0,00 €  Alquiler: 0,00 €
	Taq. efec.: 175,00 Taq. tarj.: 40,00 Taq. tran.: 0,00 Online: 240,00 Bono: 0,00 TOTAL: 455,00	Observaciones:	Patrocinio: Tipo taq.: Informatizada	¿Taq. para Consorcio? SI ¿Infantil? NO	
144	Fecha: 28/06/18 Hora: 09:30	Compañía: Consorcio Gran Teatro CIF: V10172351 Espectáculo: <b>TALLER DE DANZA KAMIGATA-MAI</b> Lugar: Aula de Danza de la ESAD Actividad: Danza	Nº Espectadores: 24 Nº Invitaciones: 0 C.Cultura:	Total: 24 % ocupación: 100,00	Comisión: 0,00 €  Alquiler: 0,00 €
	Taq. efec.: 0,00 Taq. tarj.: 0,00 Taq. tran.: 0,00 Online: 0,00 Bono: 0,00 TOTAL: 0,00	Observaciones:	Patrocinio: Tipo taq.: Sin taquilla	¿Taq. para Consorcio? SI ¿Infantil? NO	

145	Fecha: 28/06/18 Hora: 21:00	Compañía: Consorcio Gran Teatro Espectáculo: <b>CEREMONIA DEL TÉ</b> Lugar: Patio del Archivo Histórico Provincial	CIF: V10172351 Actividad: Otras Actividades	Nº Espectadores: 41 Nº Invitaciones: 24 C.Cultura:	Total: 65 % ocupación: 100,00	Comisión: 0,00 €  Alquiler: 0,00 €	
	Taq. efec.: 48,00 Observaciones:	Taq. tarj.: 0,00 Taq. tran.: 0,00	Online: 75,00 Bono: 0,00	TOTAL: 123,00	Patrocinio: Tipo taq.: Informatizada		¿Taq. para Consorcio? SI ¿Infantil? NO
146	Fecha: 28/06/18 Hora: 22:30	Compañía: Consorcio Gran Teatro Espectáculo: <b>EL CRITICÓN</b> Lugar: Plaza Veletas	CIF: V10172351 Actividad: Teatro	Nº Espectadores: 145 Nº Invitaciones: 54 C.Cultura:	Total: 199 % ocupación: 66,00	Comisión: 0,00 €  Alquiler: 0,00 €	
	Taq. efec.: 979,00 Observaciones:	Taq. tarj.: 550,00 Taq. tran.: 0,00	Online: 578,00 Bono: 0,00	TOTAL: 2.107,00	Patrocinio: Tipo taq.: Informatizada		¿Taq. para Consorcio? SI ¿Infantil? NO
147	Fecha: 29/06/18 Hora: 09:30	Compañía: Consorcio Gran Teatro Espectáculo: <b>TALLER DE DANZA KAMIGATA-MAI</b> Lugar: Aula de Danza de la ESAD	CIF: V10172351 Actividad: Danza	Nº Espectadores: 24 Nº Invitaciones: 0 C.Cultura:	Total: 24 % ocupación: 100,00	Comisión: 0,00 €  Alquiler: 0,00 €	
	Taq. efec.: 0,00 Observaciones:	Taq. tarj.: 0,00 Taq. tran.: 0,00	Online: 0,00 Bono: 0,00	TOTAL: 0,00	Patrocinio: Tipo taq.: Sin taquilla		¿Taq. para Consorcio? SI ¿Infantil? NO
148	Fecha: 29/06/18 Hora: 21:00	Compañía: Consorcio Gran Teatro Espectáculo: <b>MUJERES EN LA HISTORIA</b> Lugar: Ciudad Monumental	CIF: V10172351 Actividad: Otras Actividades	Nº Espectadores: 203 Nº Invitaciones: 0 C.Cultura:	Total: 203 % ocupación: 100,00	Comisión: 0,00 €  Alquiler: 0,00 €	
	Taq. efec.: 0,00 Observaciones:	Taq. tarj.: 0,00 Taq. tran.: 0,00	Online: 0,00 Bono: 0,00	TOTAL: 0,00	Patrocinio: Tipo taq.: Sin taquilla		¿Taq. para Consorcio? SI ¿Infantil? NO
149	Fecha: 29/06/18 Hora: 22:30	Compañía: Consorcio Gran Teatro Espectáculo: <b>CÓMICO ESENCIAL</b> Lugar: Plaza Veletas	CIF: V10172351 Actividad: Teatro	Nº Espectadores: 431 Nº Invitaciones: 59 C.Cultura:	Total: 490 % ocupación: 100,00	Comisión: 0,00 €  Alquiler: 0,00 €	
	Taq. efec.: 1.338,00 Observaciones:	Taq. tarj.: 1.318,00 Taq. tran.: 180,00	Online: 3.531,00 Bono: 0,00	TOTAL: 6.367,00	Patrocinio: Tipo taq.: Informatizada		¿Taq. para Consorcio? SI ¿Infantil? NO
150	Fecha: 30/06/18 Hora: 22:30	Compañía: GESTION Y PRODUCCION BAKTY S.L. Espectáculo: <b>CÓMICO ESENCIAL</b> Lugar: Plaza Veletas	CIF: B82828930 Actividad: Teatro	Nº Espectadores: 438 Nº Invitaciones: 22 C.Cultura:	Total: 460 % ocupación: 93,00	Comisión: 0,00 €  Alquiler: 0,00 €	
	Taq. efec.: 1.783,00 Observaciones:	Taq. tarj.: 1.780,00 Taq. tran.: 0,00	Online: 2.943,00 Bono: 0,00	TOTAL: 6.506,00	Patrocinio: A taquilla Tipo taq.: Informatizada		¿Taq. para Consorcio? NO ¿Infantil? NO

151	Fecha: 01/07/18 Hora: 22:30	Compañía: Consorcio Gran Teatro CIF: V10172351 Espectáculo: <b>FARSANTES DE IDA Y VUELTA</b> Lugar: Plaza Veletas Actividad: Teatro	Nº Espectadores: 87 Nº Invitaciones: 62 C.Cultura:	Total: 149 % ocupación: 49,00	Comisión: 0,00 €  Alquiler: 0,00 €
	Taq. efec.: 204,00 Taq. tarj.: 122,00 Taq. tran.: 120,00 Online: 390,00 Bono: 0,00 TOTAL: 836,00	Patrocinio: Tipo taq.: Informatizada	¿Taq. para Consorcio? ¿Infantil?	SI NO	
	Observaciones:				
152	Fecha: 01/07/18 Hora: 23:59	Compañía: Consorcio Gran Teatro CIF: V10172351 Espectáculo: <b>EL CARAJO , adaptación de la obra La Cazzaria, de Antonio Vignali</b> Lugar: El Corral de las Cigüeñas Actividad: Teatro	Nº Espectadores: 205 Nº Invitaciones: 0 C.Cultura:	Total: 205 % ocupación: 100,00	Comisión: 0,00 €  Alquiler: 0,00 €
	Taq. efec.: 0,00 Taq. tarj.: 0,00 Taq. tran.: 0,00 Online: 0,00 Bono: 0,00 TOTAL: 0,00	Patrocinio: Tipo taq.: Sin taquilla	¿Taq. para Consorcio? ¿Infantil?	SI NO	
	Observaciones:				
153	Fecha: 21/09/18 Hora: 20:30	Compañía: NINONA PRODUCCIONES & MANAGEMENT S.L. CIF: B73976193 Espectáculo: <b>PANTOMIMA FULL.</b> Lugar: Sala principal Actividad: Otras Actividades	Nº Espectadores: 212 Nº Invitaciones: 12 C.Cultura:	Total: 224 % ocupación: 39,00	Comisión: 436,08 €  Alquiler: 0,00 €
	Taq. efec.: 384,00 Taq. tarj.: 255,00 Taq. tran.: 0,00 Online: 2.370,00 Bono: 0,00 TOTAL: 3.009,00	Patrocinio: A taquilla Tipo taq.: Informatizada	¿Taq. para Consorcio? ¿Infantil?	NO NO	
	Observaciones:				
154	Fecha: 22/09/18 Hora: 21:00	Compañía: Pedro Javier Sánchez Macarro CIF: 33973936S Espectáculo: <b>NO COMETAS EL ERROR DE CREER IMPOSIBLE AQUELLO QUE ES INEXPLICABLE.</b> Lugar: Sala principal Actividad: Otras Actividades	Nº Espectadores: 252 Nº Invitaciones: 13 C.Cultura:	Total: 265 % ocupación: 46,00	Comisión: 0,00 €  Alquiler: 726,00 €
	Taq. efec.: 528,00 Taq. tarj.: 216,00 Taq. tran.: 0,00 Online: 2.274,00 Bono: 0,00 TOTAL: 3.018,00	Patrocinio: A taquilla Tipo taq.: Informatizada	¿Taq. para Consorcio? ¿Infantil?	NO NO	
	Observaciones:				
155	Fecha: 23/09/18 Hora: 12:30	Compañía: ASOCIACION FILARMONICA DE SEVILLA CIF: G90088600 Espectáculo: <b>VIVE LA OPERA</b> Lugar: Sala principal Actividad: Otras Músicas	Nº Espectadores: 309 Nº Invitaciones: 0 C.Cultura:	Total: 309 % ocupación: 54,00	Comisión: 0,00 €  Alquiler: 605,00 €
	Taq. efec.: 605,00 Taq. tarj.: 306,00 Taq. tran.: 0,00 Online: 1.031,00 Bono: 0,00 TOTAL: 1.942,00	Patrocinio: A taquilla Tipo taq.: Informatizada	¿Taq. para Consorcio? ¿Infantil?	NO NO	
	Observaciones:				
156	Fecha: 28/09/18 Hora: 20:30	Compañía: Consorcio Gran Teatro CIF: V10172351 Espectáculo: <b>RAYAS EN EL AGUA</b> Lugar: Sala principal Actividad: Teatro	Nº Espectadores: 24 Nº Invitaciones: 0 C.Cultura:	Total: 24 % ocupación: 4,00	Comisión: 0,00 €  Alquiler: 0,00 €
	Taq. efec.: 60,00 Taq. tarj.: 0,00 Taq. tran.: 0,00 Online: 12,00 Bono: 0,00 TOTAL: 72,00	Patrocinio: Tipo taq.: Informatizada	¿Taq. para Consorcio? ¿Infantil?	SI NO	
	Observaciones:				

157	Fecha: 29/09/18 Hora: 21:00	Compañía: PRODUCCIONES ARTISTICAS EXTREMEÑAS S.L. CIF: B06572457	Nº Espectadores: 224 Nº Invitaciones: 21 C.Cultura:	Total: 245 % ocupación: 42,00	Comisión: 271,04 €  Alquiler: 0,00 €
	Espectáculo: <b>THE LIGHT IN BETWEEN</b> Lugar: Sala principal Actividad: Otras Músicas				
	Taq. efec.: 490,00 Observaciones:	Taq. tarj.: 289,00 Taq. tran.: 0,00 Online: 1.115,00 Bono: 0,00 TOTAL: 1.894,00	Patrocinio: A taquilla Tipo taq.: Informatizada	¿Taq. para Consorcio? NO ¿Infantil? NO	
158	Fecha: 30/09/18 Hora: 19:30	Compañía: ASOCIACION CULTURAL AULA DE DANZA DE EXTREMADURA CIF: G10290401	Nº Espectadores: 392 Nº Invitaciones: 0 C.Cultura:	Total: 392 % ocupación: 69,38	Comisión: 0,00 €  Alquiler: 605,00 €
	Espectáculo: <b>CONTEXTOS</b> Lugar: Sala principal Actividad: Danza				
	Taq. efec.: 0,00 Observaciones:	Taq. tarj.: 0,00 Taq. tran.: 0,00 Online: 0,00 Bono: 0,00 TOTAL: 0,00	Patrocinio: A taquilla Tipo taq.: Sin taquilla	¿Taq. para Consorcio? NO ¿Infantil? NO	
159	Fecha: 05/10/18 Hora: 20:30	Compañía: ALBERTO MORENO DIAZ CIF: 45106421V	Nº Espectadores: 314 Nº Invitaciones: 14 C.Cultura:	Total: 328 % ocupación: 57,00	Comisión: 379,94 €  Alquiler: 0,00 €
	Espectáculo: <b>PASAPORTE A NUEVA YORK</b> Lugar: Sala principal Actividad: Musical				
	Taq. efec.: 1.204,00 Observaciones:	Taq. tarj.: 468,00 Taq. tran.: 0,00 Online: 1.498,00 Bono: 0,00 TOTAL: 3.170,00	Patrocinio: A taquilla Tipo taq.: Informatizada	¿Taq. para Consorcio? NO ¿Infantil? NO	
160	Fecha: 06/10/18 Hora: 20:30	Compañía: Consorcio Gran Teatro CIF: V10172351	Nº Espectadores: 366 Nº Invitaciones: 14 C.Cultura:	Total: 380 % ocupación: 66,00	Comisión: 0,00 €  Alquiler: 0,00 €
	Espectáculo: <b>LUCES DE BOHEMIA</b> Lugar: Sala principal Actividad: Teatro				
	Taq. efec.: 1.010,00 Observaciones:	Taq. tarj.: 752,00 Taq. tran.: 0,00 Online: 3.164,00 Bono: 0,00 TOTAL: 4.926,00	Patrocinio: Tipo taq.: Informatizada	¿Taq. para Consorcio? SI ¿Infantil? NO	
161	Fecha: 07/10/18 Hora: 19:30	Compañía: Consorcio Gran Teatro CIF: V10172351	Nº Espectadores: 97 Nº Invitaciones: 5 C.Cultura:	Total: 102 % ocupación: 17,00	Comisión: 0,00 €  Alquiler: 0,00 €
	Espectáculo: <b>NORA</b> Lugar: Sala principal Actividad: Teatro				
	Taq. efec.: 231,00 Observaciones:	Taq. tarj.: 15,00 Taq. tran.: 0,00 Online: 45,00 Bono: 0,00 TOTAL: 291,00	Patrocinio: Tipo taq.: Informatizada	¿Taq. para Consorcio? SI ¿Infantil? NO	
162	Fecha: 12/10/18 Hora: 20:30	Compañía: DIFFUSSIO ARTES ESCÉNICAS, SLU CIF: B86658663	Nº Espectadores: 328 Nº Invitaciones: 10 C.Cultura:	Total: 338 % ocupación: 59,00	Comisión: 674,70 €  Alquiler: 0,00 €
	Espectáculo: <b>MUERTE EN EL NILO</b> Lugar: Sala principal Actividad: Teatro				
	Taq. efec.: 1.369,00 Observaciones:	Taq. tarj.: 1.659,00 Taq. tran.: 0,00 Online: 4.416,00 Bono: 0,00 TOTAL: 7.444,00	Patrocinio: A taquilla Tipo taq.: Informatizada	¿Taq. para Consorcio? NO ¿Infantil? NO	

163	Fecha: 13/10/18 Hora: 20:00	Compañía: ASCEMI CIF: G10387439 Espectáculo: <b>HALIR TRIO</b> Lugar: Sala principal Actividad: Otras Músicas	Nº Espectadores: 248 Nº Invitaciones: 0 C.Cultura:	Total: 248 % ocupación: 43,00	Comisión: 0,00 €  Alquiler: 605,00 €
	Taq. efec.: 1.205,00 Taq. tarj.: 105,00 Taq. tran.: 0,00 Online: 200,00 Bono: 0,00 TOTAL: 1.510,00	Patrocinio: A taquilla Tipo taq.: Informatizada	¿Taq. para Consorcio? ¿Infantil?	NO NO	
	Observaciones:				
164	Fecha: 14/10/18 Hora: 18:00	Compañía: ASOCIACION CULTURAL AURIGA-CUPAY CIF: G10301059 Espectáculo: <b>EL MARAVILLOSO MAGO DE OZ</b> Lugar: Sala principal Actividad: Teatro	Nº Espectadores: 370 Nº Invitaciones: 23 C.Cultura:	Total: 393 % ocupación: 68,00	Comisión: 0,00 €  Alquiler: 605,00 €
	Taq. efec.: 480,00 Taq. tarj.: 918,00 Taq. tran.: 0,00 Online: 3.967,50 Bono: 0,00 TOTAL: 5.365,50	Patrocinio: A taquilla Tipo taq.: Informatizada	¿Taq. para Consorcio? ¿Infantil?	NO SI	
	Observaciones:				
165	Fecha: 19/10/18 Hora: 21:00	Compañía: AMASCA 2016 S.L. CIF: B90264599 Espectáculo: <b>SIEMPRE ASI</b> Lugar: Sala principal Actividad: Otras Músicas	Nº Espectadores: 492 Nº Invitaciones: 23 C.Cultura:	Total: 515 % ocupación: 90,00	Comisión: 476,26 €  Alquiler: 968,00 €
	Taq. efec.: 2.905,00 Taq. tarj.: 1.693,50 Taq. tran.: 0,00 Online: 11.312,00 Bono: 0,00 TOTAL: 15.910,50	Patrocinio: A taquilla Tipo taq.: Informatizada	¿Taq. para Consorcio? ¿Infantil?	NO NO	
	Observaciones:				
166	Fecha: 20/10/18 Hora: 20:30	Compañía: PRODUCCIONES YLLANA S.L. CIF: B80769581 Espectáculo: <b>LO MEJOR DE YLLANA</b> Lugar: Sala principal Actividad: Teatro	Nº Espectadores: 377 Nº Invitaciones: 30 C.Cultura:	Total: 407 % ocupación: 71,00	Comisión: 775,49 €  Alquiler: 0,00 €
	Taq. efec.: 782,00 Taq. tarj.: 504,00 Taq. tran.: 0,00 Online: 3.774,00 Bono: 0,00 TOTAL: 5.060,00	Patrocinio: A taquilla Tipo taq.: Informatizada	¿Taq. para Consorcio? ¿Infantil?	NO NO	
	Observaciones:				
167	Fecha: 21/10/18 Hora: 19:30	Compañía: ASOCIACION CULTURAL MANSABORA FOLK CIF: G10326130 Espectáculo: <b>ACERVO: TRAS LA HUELLA DE LOS INVESTIGADORES</b> Lugar: Sala principal Actividad: Otras Músicas	Nº Espectadores: 471 Nº Invitaciones: 17 C.Cultura:	Total: 488 % ocupación: 85,00	Comisión: 968,85 €  Alquiler: 0,00 €
	Taq. efec.: 1.530,00 Taq. tarj.: 270,00 Taq. tran.: 0,00 Online: 2.825,00 Bono: 0,00 TOTAL: 4.625,00	Patrocinio: A taquilla Tipo taq.: Informatizada	¿Taq. para Consorcio? ¿Infantil?	NO NO	
	Observaciones:				
168	Fecha: 24/10/18 Hora: 21:30	Compañía: CESAR ARIAS BARRIENTOS CIF: 34780504L Espectáculo: <b>¿DÓNDE ESTÁS LUCÍA?</b> Lugar: Sala principal Actividad: Teatro	Nº Espectadores: 90 Nº Invitaciones: 24 C.Cultura:	Total: 114 % ocupación: 19,00	Comisión: 108,90 €  Alquiler: 0,00 €
	Taq. efec.: 405,00 Taq. tarj.: 60,00 Taq. tran.: 0,00 Online: 360,00 Bono: 0,00 TOTAL: 825,00	Patrocinio: A taquilla Tipo taq.: Informatizada	¿Taq. para Consorcio? ¿Infantil?	NO NO	
	Observaciones:				

169	Fecha: 25/10/18 Hora: 17:00	Compañía: INSTITUTO MUNICIPAL DE ASUNTOS SOCIALES CIF: P1000012C Espectáculo: <b>GALA DE LAS PERSONAS MAYORES 2018</b> Lugar: Sala principal	Actividad: Otras Actividades	Nº Espectadores: 565 Nº Invitaciones: 0 C.Cultura:	Total: 565 % ocupación: 100,00	Comisión: 0,00 €  Alquiler: 0,00 €
	Taq. efec.: 0,00 Taq. tarj.: 0,00 Taq. tran.: 0,00 Online: 0,00 Bono: 0,00 TOTAL: 0,00			Patrocinio: A taquilla Tipo taq.: Sin taquilla	¿Taq. para Consorcio? NO ¿Infantil? NO	
	Observaciones:					
170	Fecha: 26/10/18 Hora: 18:30	Compañía: ASPACEBA CIF: G06014047 Espectáculo: <b>EL REY LEON</b> Lugar: Sala principal	Actividad: Musical	Nº Espectadores: 485 Nº Invitaciones: 0 C.Cultura:	Total: 485 % ocupación: 84,00	Comisión: 0,00 €  Alquiler: 605,00 €
	Taq. efec.: 370,00 Taq. tarj.: 195,00 Taq. tran.: 575,00 Online: 1.260,00 Bono: 0,00 TOTAL: 2.400,00			Patrocinio: A taquilla Tipo taq.: Informatizada	¿Taq. para Consorcio? NO ¿Infantil? NO	
	Observaciones:					
171	Fecha: 27/10/18 Hora: 20:30	Compañía: ASOCIACION CULTURAL EL GATO AL AGUA CIF: G10314946 Espectáculo: <b>CACERES IRISH FLEADH 2018</b> Lugar: Sala principal	Actividad: Otras Músicas	Nº Espectadores: 477 Nº Invitaciones: 30 C.Cultura:	Total: 507 % ocupación: 88,00	Comisión: 0,00 €  Alquiler: 605,00 €
	Taq. efec.: 1.040,00 Taq. tarj.: 590,00 Taq. tran.: 0,00 Online: 3.020,00 Bono: 0,00 TOTAL: 4.650,00			Patrocinio: A taquilla Tipo taq.: Informatizada	¿Taq. para Consorcio? NO ¿Infantil? NO	
	Observaciones:					
172	Fecha: 02/11/18 Hora: 20:30	Compañía: Consorcio Gran Teatro CIF: V10172351 Espectáculo: <b>LACURA</b> Lugar: Sala principal	Actividad: Teatro	Nº Espectadores: 64 Nº Invitaciones: 1 C.Cultura:	Total: 65 % ocupación: 11,00	Comisión: 0,00 €  Alquiler: 0,00 €
	Taq. efec.: 278,00 Taq. tarj.: 48,00 Taq. tran.: 0,00 Online: 170,00 Bono: 0,00 TOTAL: 496,00			Patrocinio: Informatizada Tipo taq.: Informatizada	¿Taq. para Consorcio? SI ¿Infantil? NO	
	Observaciones:					
173	Fecha: 03/11/18 Hora: 20:30	Compañía: CARLOS ORTIZ PEREZ CIF: 28939972S Espectáculo: <b>Rodrigo Leão</b> Lugar: Sala principal	Actividad: Otras Músicas	Nº Espectadores: 184 Nº Invitaciones: 44 C.Cultura:	Total: 228 % ocupación: 39,00	Comisión: 178,11 €  Alquiler: 0,00 €
	Taq. efec.: 667,00 Taq. tarj.: 980,00 Taq. tran.: 0,00 Online: 4.165,00 Bono: 0,00 TOTAL: 5.812,00			Patrocinio: A taquilla Tipo taq.: Informatizada	¿Taq. para Consorcio? NO ¿Infantil? NO	
	Observaciones:					
174	Fecha: 04/11/18 Hora: 19:00	Compañía: ASOCIACION BANDA MUNICIPAL DE MUSICA DE CACERES CIF: G10227486 Espectáculo: <b>BANDA MUNICIPAL DE MUSICA DE CACERES , LA COPLA Y RAQUEL PALMA</b> Lugar: Sala principal	Actividad: Otras Actividades	Nº Espectadores: 286 Nº Invitaciones: 0 C.Cultura:	Total: 286 % ocupación: 50,62	Comisión: 0,00 €  Alquiler: 0,00 €
	Taq. efec.: 0,00 Taq. tarj.: 0,00 Taq. tran.: 0,00 Online: 0,00 Bono: 0,00 TOTAL: 0,00			Patrocinio: A taquilla Tipo taq.: Sin taquilla	¿Taq. para Consorcio? NO ¿Infantil? NO	
	Observaciones:					



175	Fecha: 07/11/18 Hora: 20:00	Compañía: ASOCIACION TEATRO SIBERIA EXTREMEÑA Espectáculo: <b>CARAMELOS VIOLETA</b> Lugar: Sala principal	CIF: G06528392 Actividad: Teatro	Nº Espectadores: 347 Nº Invitaciones: 0 C.Cultura:	Total: 347 % ocupación: 61,42	Comisión: 0,00 €  Alquiler: 0,00 €
	Taq. efec.: 0,00 Taq. tarj.: 0,00 Taq. tran.: 0,00 Online: 0,00 Bono: 0,00 TOTAL: 0,00	Observaciones:		Patrocinio: A taquilla Tipo taq.: Sin taquilla	¿Taq. para Consorcio? NO ¿Infantil? NO	
176	Fecha: 08/11/18 Hora: 20:00	Compañía: ASOCIACION MUSICAL CACERENA Espectáculo: <b>OPERA Y ZARZUELA</b> Lugar: Sala principal	CIF: G10011724 Actividad: Otras Músicas	Nº Espectadores: 531 Nº Invitaciones: 2 C.Cultura:	Total: 533 % ocupación: 93,00	Comisión: 1.092,27 €  Alquiler: 0,00 €
	Taq. efec.: 718,00 Taq. tarj.: 72,00 Taq. tran.: 0,00 Online: 368,00 Bono: 0,00 TOTAL: 1.158,00	Observaciones:		Patrocinio: A taquilla Tipo taq.: Informatizada	¿Taq. para Consorcio? NO ¿Infantil? NO	
177	Fecha: 09/11/18 Hora: 20:30	Compañía: José Fernando Delgado Prieto Espectáculo: <b>VIOLETA</b> Lugar: Sala principal	CIF: 09169697B Actividad: Teatro	Nº Espectadores: 29 Nº Invitaciones: 7 C.Cultura:	Total: 36 % ocupación: 6,00	Comisión: 0,00 €  Alquiler: 0,00 €
	Taq. efec.: 120,00 Taq. tarj.: 84,00 Taq. tran.: 0,00 Online: 144,00 Bono: 0,00 TOTAL: 348,00	Observaciones:		Patrocinio: A taquilla Tipo taq.: Informatizada	¿Taq. para Consorcio? NO ¿Infantil? NO	
178	Fecha: 10/11/18 Hora: 20:30	Compañía: CARLOS ORTIZ PEREZ Espectáculo: <b>EL KANKA. GIRA EL ARTE DE SALTAR</b> Lugar: Sala principal	CIF: 28939972S Actividad: Otras Músicas	Nº Espectadores: 539 Nº Invitaciones: 21 C.Cultura:	Total: 560 % ocupación: 98,00	Comisión: 0,00 €  Alquiler: 847,00 €
	Taq. efec.: 250,00 Taq. tarj.: 511,00 Taq. tran.: 0,00 Online: 7.851,50 Bono: 0,00 TOTAL: 8.612,50	Observaciones:		Patrocinio: A taquilla Tipo taq.: Informatizada	¿Taq. para Consorcio? NO ¿Infantil? NO	
179	Fecha: 11/11/18 Hora: 19:30	Compañía: ASOCIACION CULTURAL COMPAÑIA LIRICA Espectáculo: <b>KATIUSKA</b> Lugar: Sala principal	CIF: G10122166 Actividad: Lírica	Nº Espectadores: 321 Nº Invitaciones: 14 C.Cultura:	Total: 335 % ocupación: 58,00	Comisión: 388,41 €  Alquiler: 0,00 €
	Taq. efec.: 2.160,00 Taq. tarj.: 1.554,00 Taq. tran.: 0,00 Online: 1.762,50 Bono: 0,00 TOTAL: 5.476,50	Observaciones:		Patrocinio: A taquilla Tipo taq.: Informatizada	¿Taq. para Consorcio? NO ¿Infantil? NO	
180	Fecha: 15/11/18 Hora: 10:45	Compañía: RECURSOS EDUCATIVOS S.L. Espectáculo: <b>BE COOL</b> Lugar: Sala principal	CIF: B81200651 Actividad: Concertadas	Nº Espectadores: 0 Nº Invitaciones: 0 C.Cultura:	Total: 0 % ocupación:	Comisión: 0,00 €  Alquiler: 847,00 €
	Taq. efec.: 0,00 Taq. tarj.: 0,00 Taq. tran.: 0,00 Online: 0,00 Bono: 0,00 TOTAL: 0,00	Observaciones:		Patrocinio: A taquilla Tipo taq.: Sin taquilla	¿Taq. para Consorcio? NO ¿Infantil? NO	
181	Fecha: 15/11/18 Hora: 20:30	Compañía: Consorcio Gran Teatro Espectáculo: <b>EXHIBICION DE SUMI-E AND CALLIGRAPHY ART BY M NAGATA</b> Lugar: Sala 2	CIF: V10172351 Actividad: Otras Actividades	Nº Espectadores: 30 Nº Invitaciones: 0 C.Cultura:	Total: 30 % ocupación: 50,00	Comisión: 0,00 €  Alquiler: 0,00 €
	Taq. efec.: 0,00 Taq. tarj.: 0,00 Taq. tran.: 0,00 Online: 0,00 Bono: 0,00 TOTAL: 0,00	Observaciones:		Patrocinio: Sin taquilla Tipo taq.: Sin taquilla	¿Taq. para Consorcio? SI ¿Infantil? NO	

182	Fecha: 16/11/18 Hora: 21:00	Compañía: LA TORTUGA PRODUCCIONES ARTISTICAS S.L. CIF: B10281376	Nº Espectadores: 0 Nº Invitaciones: 0 C.Cultura:	Total: 0 % ocupación:	Comisión: 0,00 €  Alquiler: 0,00 €
	Espectáculo: <b>CHARLY GLEZ. TIEMPOS DE FLAMENCO Y BLUES</b> Lugar: Sala principal Actividad: Otras Músicas				
	Taq. efec.: 0,00 Observaciones: APLAZADO	Taq. tarj.: 0,00 Taq. tran.: 0,00 Online: 0,00 Bono: 0,00 TOTAL: 0,00	Patrocinio: A taquilla Tipo taq.: Informatizada	¿Taq. para Consorcio? NO ¿Infantil? NO	
183	Fecha: 17/11/18 Hora: 20:30	Compañía: Consorcio Gran Teatro CIF: V10172351	Nº Espectadores: 68 Nº Invitaciones: 42 C.Cultura:	Total: 110 % ocupación: 19,00	Comisión: 0,00 €  Alquiler: 0,00 €
	Espectáculo: <b>ELECTRA</b> Lugar: Sala principal Actividad: Teatro				
	Taq. efec.: 188,00 Observaciones:	Taq. tarj.: 260,00 Taq. tran.: 0,00 Online: 468,00 Bono: 0,00 TOTAL: 916,00	Patrocinio: Tipo taq.: Informatizada	¿Taq. para Consorcio? SI ¿Infantil? NO	
184	Fecha: 18/11/18 Hora: 18:00	Compañía: LA ESTAMPA TEATRO S.L. CIF: B06220198	Nº Espectadores: 199 Nº Invitaciones: 23 C.Cultura:	Total: 222 % ocupación: 38,00	Comisión: 0,00 €  Alquiler: 0,00 €
	Espectáculo: <b>DOÑA BRUJA QUIERE AMIGOS</b> Lugar: Sala principal Actividad: Teatro				
	Taq. efec.: 406,00 Observaciones:	Taq. tarj.: 365,00 Taq. tran.: 0,00 Online: 1.046,00 Bono: 0,00 TOTAL: 1.817,00	Patrocinio: A taquilla Tipo taq.: Informatizada	¿Taq. para Consorcio? NO ¿Infantil? NO	
185	Fecha: 20/11/18 Hora: 11:00	Compañía: ASOCIACION DE GESTORES CULTURALES DE EXTREMADURA CIF: G10182038	Nº Espectadores: 119 Nº Invitaciones: 0 C.Cultura:	Total: 119 % ocupación: 100,00	Comisión: 0,00 €  Alquiler: 0,00 €
	Espectáculo: <b>INAGURACION MAE</b> Lugar: Sala 2 Actividad: Otras Actividades				
	Taq. efec.: 0,00 Observaciones:	Taq. tarj.: 0,00 Taq. tran.: 0,00 Online: 0,00 Bono: 0,00 TOTAL: 0,00	Patrocinio: A taquilla Tipo taq.: Sin taquilla	¿Taq. para Consorcio? NO ¿Infantil? NO	
186	Fecha: 20/11/18 Hora: 11:30	Compañía: ASOCIACION DE GESTORES CULTURALES DE EXTREMADURA CIF: G10182038	Nº Espectadores: 342 Nº Invitaciones: 0 C.Cultura:	Total: 342 % ocupación: 59,00	Comisión: 0,00 €  Alquiler: 0,00 €
	Espectáculo: <b>SE VENDE</b> Lugar: Sala principal Actividad: Teatro				
	Taq. efec.: 0,00 Observaciones:	Taq. tarj.: 0,00 Taq. tran.: 0,00 Online: 0,00 Bono: 0,00 TOTAL: 0,00	Patrocinio: A taquilla Tipo taq.: Informatizada	¿Taq. para Consorcio? NO ¿Infantil? NO	
187	Fecha: 20/11/18 Hora: 21:30	Compañía: ASOCIACION DE GESTORES CULTURALES DE EXTREMADURA CIF: G10182038	Nº Espectadores: 355 Nº Invitaciones: 0 C.Cultura:	Total: 355 % ocupación: 62,00	Comisión: 0,00 €  Alquiler: 0,00 €
	Espectáculo: <b>CAIMANES</b> Lugar: Sala principal Actividad: Teatro				
	Taq. efec.: 0,00 Observaciones:	Taq. tarj.: 0,00 Taq. tran.: 0,00 Online: 0,00 Bono: 0,00 TOTAL: 0,00	Patrocinio: A taquilla Tipo taq.: Informatizada	¿Taq. para Consorcio? NO ¿Infantil? NO	

188	Fecha: 21/11/18 Hora: 12:30	Compañía: ASOCIACION DE GESTORES CULTURALES DE EXTREMADURA CIF: G10182038 Espectáculo: <b>DISTANS</b> Lugar: Sala principal Actividad: Teatro	Nº Espectadores: 348 Nº Invitaciones: 0 C.Cultura:	Total: 348 % ocupación: 60,00	Comisión: 0,00 €  Alquiler: 0,00 €
	Taq. efec.: 0,00 Taq. tarj.: 0,00 Taq. tran.: 0,00 Online: 0,00 Bono: 0,00 TOTAL: 0,00	Observaciones:	Patrocinio: A taquilla Tipo taq.: Informatizada	¿Taq. para Consorcio? NO ¿Infantil? NO	
189	Fecha: 21/11/18 Hora: 22:00	Compañía: ASOCIACION DE GESTORES CULTURALES DE EXTREMADURA CIF: G10182038 Espectáculo: <b>LA CONFESION</b> Lugar: Sala principal Actividad: Teatro	Nº Espectadores: 343 Nº Invitaciones: 0 C.Cultura:	Total: 343 % ocupación: 60,00	Comisión: 0,00 €  Alquiler: 0,00 €
	Taq. efec.: 0,00 Taq. tarj.: 0,00 Taq. tran.: 0,00 Online: 0,00 Bono: 0,00 TOTAL: 0,00	Observaciones:	Patrocinio: A taquilla Tipo taq.: Informatizada	¿Taq. para Consorcio? NO ¿Infantil? NO	
190	Fecha: 22/11/18 Hora: 13:00	Compañía: ASOCIACION DE GESTORES CULTURALES DE EXTREMADURA CIF: G10182038 Espectáculo: <b>HOMENAJE INESPERADO</b> Lugar: Sala principal Actividad: Teatro	Nº Espectadores: 328 Nº Invitaciones: 0 C.Cultura:	Total: 328 % ocupación: 57,00	Comisión: 0,00 €  Alquiler: 0,00 €
	Taq. efec.: 0,00 Taq. tarj.: 0,00 Taq. tran.: 0,00 Online: 0,00 Bono: 0,00 TOTAL: 0,00	Observaciones:	Patrocinio: A taquilla Tipo taq.: Informatizada	¿Taq. para Consorcio? NO ¿Infantil? NO	
191	Fecha: 22/11/18 Hora: 21:30	Compañía: ASOCIACION DE GESTORES CULTURALES DE EXTREMADURA CIF: G10182038 Espectáculo: <b>BAMBAVAMBAWAMBA</b> Lugar: Sala principal Actividad: Teatro	Nº Espectadores: 327 Nº Invitaciones: 0 C.Cultura:	Total: 327 % ocupación: 57,00	Comisión: 0,00 €  Alquiler: 0,00 €
	Taq. efec.: 0,00 Taq. tarj.: 0,00 Taq. tran.: 0,00 Online: 0,00 Bono: 0,00 TOTAL: 0,00	Observaciones:	Patrocinio: A taquilla Tipo taq.: Informatizada	¿Taq. para Consorcio? NO ¿Infantil? NO	
192	Fecha: 24/11/18 Hora: 11:00	Compañía: Consorcio Gran Teatro CIF: V10172351 Espectáculo: <b>TENTACION-ES DE CACERES 2018</b> Lugar: Sala principal Actividad: Otras Actividades	Nº Espectadores: 571 Nº Invitaciones: 0 C.Cultura:	Total: 571 % ocupación: 100,00	Comisión: 0,00 €  Alquiler: 0,00 €
	Taq. efec.: 0,00 Taq. tarj.: 0,00 Taq. tran.: 0,00 Online: 0,00 Bono: 0,00 TOTAL: 0,00	Observaciones:	Patrocinio: Sin taquilla	¿Taq. para Consorcio? SI ¿Infantil? NO	
193	Fecha: 25/11/18 Hora: 19:00	Compañía: UN MILLÓN DE PRODUCCIONES CIF: B12660593 Espectáculo: <b>MAS VALE SOTO QUE CIENTO VOLANDO</b> Lugar: Sala principal Actividad: Teatro	Nº Espectadores: 175 Nº Invitaciones: 31 C.Cultura:	Total: 206 % ocupación: 36,00	Comisión: 0,00 €  Alquiler: 847,00 €
	Taq. efec.: 420,00 Taq. tarj.: 414,00 Taq. tran.: 0,00 Online: 2.256,00 Bono: 0,00 TOTAL: 3.090,00	Observaciones:	Patrocinio: A taquilla Tipo taq.: Informatizada	¿Taq. para Consorcio? NO ¿Infantil? NO	

194	Fecha: 28/11/18 Hora: 20:00	Compañía: Consorcio Gran Teatro Espectáculo: <b>ACTO DE ENTREGA DE LA MEDALLA DE CÁCERES</b> Lugar: Sala principal	CIF: V10172351 Actividad: Otras Actividades	Nº Espectadores: 309 Nº Invitaciones: 0 C.Cultura:	Total: 309 % ocupación: 54,69	Comisión: 0,00 €  Alquiler: 0,00 €
	Taq. efec.: 0,00 Taq. tarj.: 0,00 Taq. tran.: 0,00 Online: 0,00 Bono: 0,00 TOTAL: 0,00	Observaciones:		Patrocinio: Tipo taq.: Sin taquilla	¿Taq. para Consorcio? SI ¿Infantil? NO	
195	Fecha: 29/11/18 Hora: 09:30	Compañía: ASOCIACION CULTURAL REGENTA TEATRO Espectáculo: <b>EL BUSCON</b> Lugar: Sala principal	CIF: G82124348 Actividad: Concertadas	Nº Espectadores: 183 Nº Invitaciones: 0 C.Cultura:	Total: 183 % ocupación: 45,75	Comisión: 0,00 €  Alquiler: 423,50 €
	Taq. efec.: 0,00 Taq. tarj.: 0,00 Taq. tran.: 0,00 Online: 0,00 Bono: 0,00 TOTAL: 0,00	Observaciones:		Patrocinio: A taquilla Tipo taq.: Sin taquilla	¿Taq. para Consorcio? NO ¿Infantil? NO	
196	Fecha: 29/11/18 Hora: 11:30	Compañía: ASOCIACION CULTURAL REGENTA TEATRO Espectáculo: <b>EL BUSCON</b> Lugar: Sala principal	CIF: G82124348 Actividad: Concertadas	Nº Espectadores: 251 Nº Invitaciones: 0 C.Cultura:	Total: 251 % ocupación: 62,75	Comisión: 0,00 €  Alquiler: 423,50 €
	Taq. efec.: 0,00 Taq. tarj.: 0,00 Taq. tran.: 0,00 Online: 0,00 Bono: 0,00 TOTAL: 0,00	Observaciones:		Patrocinio: A taquilla Tipo taq.: Sin taquilla	¿Taq. para Consorcio? NO ¿Infantil? NO	
197	Fecha: 30/11/18 Hora: 21:00	Compañía: KOMPETENCIA RECORDS S.L. Espectáculo: <b>BAJO EL ALA DEL SOMBRERO</b> Lugar: Sala principal	CIF: B84539998 Actividad: Otras Músicas	Nº Espectadores: 455 Nº Invitaciones: 18 C.Cultura:	Total: 473 % ocupación: 82,00	Comisión: 935,94 €  Alquiler: 0,00 €
	Taq. efec.: 3.702,00 Taq. tarj.: 1.154,00 Taq. tran.: 0,00 Online: 3.596,00 Bono: 0,00 TOTAL: 8.452,00	Observaciones:		Patrocinio: A taquilla Tipo taq.: Informatizada	¿Taq. para Consorcio? NO ¿Infantil? NO	
198	Fecha: 01/12/18 Hora: 20:30	Compañía: CARLOS ORTIZ PEREZ Espectáculo: <b>ISMAEL SERRANO</b> Lugar: Sala principal	CIF: 28939972S Actividad: Otras Músicas	Nº Espectadores: 529 Nº Invitaciones: 18 C.Cultura: 8	Total: 555 % ocupación: 97,00	Comisión: 0,00 €  Alquiler: 847,00 €
	Taq. efec.: 668,50 Taq. tarj.: 1.122,50 Taq. tran.: 0,00 Online: 15.850,00 Bono: 0,00 TOTAL: 17.641,00	Observaciones:		Patrocinio: A taquilla Tipo taq.: Informatizada	¿Taq. para Consorcio? NO ¿Infantil? NO	
199	Fecha: 02/12/18 Hora: 19:00	Compañía: JORGE LUENGO TABERNERO Espectáculo: <b>LA MAGIA DE JORGE LUENGO</b> Lugar: Sala principal	CIF: 76029171A Actividad: Otras Actividades	Nº Espectadores: 512 Nº Invitaciones: 32 C.Cultura: 8	Total: 552 % ocupación: 96,00	Comisión: 619,52 €  Alquiler: 0,00 €
	Taq. efec.: 1.169,50 Taq. tarj.: 1.362,00 Taq. tran.: 0,00 Online: 4.474,50 Bono: 0,00 TOTAL: 7.006,00	Observaciones:		Patrocinio: A taquilla Tipo taq.: Informatizada	¿Taq. para Consorcio? NO ¿Infantil? NO	

200	Fecha: 03/12/18 Hora: 20:00	Compañía: ASOCIACION MINAS ALDEA MORET ( AMAM ) CIF: G10455723	Nº Espectadores: 468 Nº Invitaciones: 51 C.Cultura:	Total: 519 % ocupación: 90,00	Comisión: 0,00 €  Alquiler: 605,00 €
	Espectáculo: <b>XIV FESTIVAL FLAMENCO MINAS</b> Lugar: Sala principal Actividad: Otras Músicas				
	Taq. efec.: 1.632,50 Taq. tarj.: 60,00 Taq. tran.: 0,00 Online: 590,00 Bono: 0,00 TOTAL: 2.282,50	Patrocinio: A taquilla Tipo taq.: Informatizada		¿Taq. para Consorcio? NO ¿Infantil? NO	
Observaciones:					
201	Fecha: 04/12/18 Hora: 09:45	Compañía: RECURSOS EDUCATIVOS S.L. CIF: B81200651	Nº Espectadores: 343 Nº Invitaciones: 0 C.Cultura:	Total: 343 % ocupación: 85,75	Comisión: 0,00 €  Alquiler: 423,50 €
	Espectáculo: <b>LOS TRES SOMBREROS DE COPA</b> Lugar: Sala principal Actividad: Concertadas				
	Taq. efec.: 0,00 Taq. tarj.: 0,00 Taq. tran.: 0,00 Online: 0,00 Bono: 0,00 TOTAL: 0,00	Patrocinio: A taquilla Tipo taq.: Sin taquilla		¿Taq. para Consorcio? NO ¿Infantil? NO	
Observaciones:					
202	Fecha: 04/12/18 Hora: 11:30	Compañía: RECURSOS EDUCATIVOS S.L. CIF: B81200651	Nº Espectadores: 269 Nº Invitaciones: 0 C.Cultura:	Total: 269 % ocupación: 67,25	Comisión: 0,00 €  Alquiler: 423,50 €
	Espectáculo: <b>LOS TRES SOMBREROS DE COPA</b> Lugar: Sala principal Actividad: Concertadas				
	Taq. efec.: 0,00 Taq. tarj.: 0,00 Taq. tran.: 0,00 Online: 0,00 Bono: 0,00 TOTAL: 0,00	Patrocinio: A taquilla Tipo taq.: Sin taquilla		¿Taq. para Consorcio? NO ¿Infantil? NO	
Observaciones:					
203	Fecha: 05/12/18 Hora: 09:45	Compañía: RECURSOS EDUCATIVOS S.L. CIF: B81200651	Nº Espectadores: 273 Nº Invitaciones: 0 C.Cultura:	Total: 273 % ocupación: 91,00	Comisión: 0,00 €  Alquiler: 423,50 €
	Espectáculo: <b>LA RATITA PRESUMIDA</b> Lugar: Sala principal Actividad: Concertadas				
	Taq. efec.: 0,00 Taq. tarj.: 0,00 Taq. tran.: 0,00 Online: 0,00 Bono: 0,00 TOTAL: 0,00	Patrocinio: A taquilla Tipo taq.: Sin taquilla		¿Taq. para Consorcio? NO ¿Infantil? NO	
Observaciones:					
204	Fecha: 05/12/18 Hora: 11:30	Compañía: RECURSOS EDUCATIVOS S.L. CIF: B81200651	Nº Espectadores: 238 Nº Invitaciones: 0 C.Cultura:	Total: 238 % ocupación: 79,33	Comisión: 0,00 €  Alquiler: 423,50 €
	Espectáculo: <b>LA RATITA PRESUMIDA</b> Lugar: Sala principal Actividad: Concertadas				
	Taq. efec.: 0,00 Taq. tarj.: 0,00 Taq. tran.: 0,00 Online: 0,00 Bono: 0,00 TOTAL: 0,00	Patrocinio: A taquilla Tipo taq.: Sin taquilla		¿Taq. para Consorcio? NO ¿Infantil? NO	
Observaciones:					
205	Fecha: 06/12/18 Hora: 20:30	Compañía: GOLDBERG EDICIONES S.L. CIF: B-31599715	Nº Espectadores: 517 Nº Invitaciones: 36 C.Cultura: 8	Total: 561 % ocupación: 98,00	Comisión: 500,46 €  Alquiler: 726,00 €
	Espectáculo: <b>EL CASCANUECES</b> Lugar: Sala principal Actividad: Danza				
	Taq. efec.: 1.916,00 Taq. tarj.: 1.505,00 Taq. tran.: 0,00 Online: 7.655,00 Bono: 0,00 TOTAL: 11.076,00	Patrocinio: A taquilla Tipo taq.: Informatizada		¿Taq. para Consorcio? NO ¿Infantil? NO	
Observaciones:					
206	Fecha: 07/12/18 Hora: 20:30	Compañía: CARLOS ORTIZ PEREZ CIF: 28939972S	Nº Espectadores: 88 Nº Invitaciones: 13 C.Cultura:	Total: 101 % ocupación: 17,00	Comisión: 106,48 €  Alquiler: 0,00 €
	Espectáculo: <b>JAVIER RUIBAL</b> Lugar: Sala principal Actividad: Otras Músicas				
	Taq. efec.: 260,00 Taq. tarj.: 324,00 Taq. tran.: 0,00 Online: 1.208,00 Bono: 0,00 TOTAL: 1.792,00	Patrocinio: A taquilla Tipo taq.: Informatizada		¿Taq. para Consorcio? NO ¿Infantil? NO	
Observaciones:					

207	Fecha: 08/12/18 Hora: 20:30	Compañía: Consorcio Gran Teatro CIF: V10172351 Espectáculo: <b>CINCO HORAS CON MARIO</b> Lugar: Sala principal Actividad: Teatro	Nº Espectadores: 528 Nº Invitaciones: 25 C.Cultura: 8	Total: 561 % ocupación: 98,00	Comisión: 0,00 €  Alquiler: 0,00 €
	Taq. efec.: 1.107,00 Taq. tarj.: 1.520,00 Taq. tran.: 0,00 Online: 7.710,00 Bono: 0,00 TOTAL: 10.337,00	Patrocinio: Tipo taq.: Informatizada	¿Taq. para Consorcio? SI ¿Infantil? NO		
	Observaciones:				
208	Fecha: 09/12/18 Hora: 19:30	Compañía: Consorcio Gran Teatro CIF: V10172351 Espectáculo: <b>EL SUEÑO DE UNA NOCHE DE VERANO</b> Lugar: Sala principal Actividad: Teatro	Nº Espectadores: 255 Nº Invitaciones: 5 C.Cultura: 8	Total: 268 % ocupación: 46,00	Comisión: 0,00 €  Alquiler: 0,00 €
	Taq. efec.: 250,00 Taq. tarj.: 153,00 Taq. tran.: 0,00 Online: 378,00 Bono: 0,00 TOTAL: 781,00	Patrocinio: Tipo taq.: Informatizada	¿Taq. para Consorcio? SI ¿Infantil? NO		
	Observaciones:				
209	Fecha: 10/12/18 Hora: 20:00	Compañía: CONSERVATORIO PROFESIONAL DE DANZA CIF: S1000297J Espectáculo: <b>GALA DE NAVIDAD. EL SUEÑO DE CLARA</b> Lugar: Sala principal Actividad: Danza	Nº Espectadores: 428 Nº Invitaciones: 0 C.Cultura:	Total: 428 % ocupación: 75,75	Comisión: 0,00 €  Alquiler: 0,00 €
	Taq. efec.: 0,00 Taq. tarj.: 0,00 Taq. tran.: 0,00 Online: 0,00 Bono: 0,00 TOTAL: 0,00	Patrocinio: A taquilla Tipo taq.: Sin taquilla	¿Taq. para Consorcio? NO ¿Infantil? NO		
	Observaciones:				
210	Fecha: 11/12/18 Hora: 20:00	Compañía: CATALINA PALMA GALAN CIF: 6971573C Espectáculo: <b>GALA DE NAVIDAD. ESCUELA DE BAILE CATY PALMA</b> Lugar: Sala principal Actividad: Otras Actividades	Nº Espectadores: 265 Nº Invitaciones: 0 C.Cultura:	Total: 265 % ocupación: 46,00	Comisión: 0,00 €  Alquiler: 605,00 €
	Taq. efec.: 270,00 Taq. tarj.: 3,00 Taq. tran.: 0,00 Online: 517,50 Bono: 0,00 TOTAL: 790,50	Patrocinio: A taquilla Tipo taq.: Informatizada	¿Taq. para Consorcio? NO ¿Infantil? NO		
	Observaciones:				
211	Fecha: 13/12/18 Hora: 20:30	Compañía: ASOCIACION CULTURAL AULA DE DANZA DE EXTREMADURA CIF: G10290401 Espectáculo: <b>TALKING ABOUT THE RISK. XVII FESTIVAL DZM</b> Lugar: Sala principal Actividad: Danza	Nº Espectadores: 90 Nº Invitaciones: 10 C.Cultura: 23	Total: 123 % ocupación: 21,00	Comisión: 185,13 €  Alquiler: 0,00 €
	Taq. efec.: 335,00 Taq. tarj.: 90,00 Taq. tran.: 0,00 Online: 98,00 Bono: 0,00 TOTAL: 523,00	Patrocinio: A taquilla Tipo taq.: Informatizada	¿Taq. para Consorcio? NO ¿Infantil? NO		
	Observaciones:				
212	Fecha: 14/12/18 Hora: 20:30	Compañía: ASOCIACION CULTURAL AULA DE DANZA DE EXTREMADURA CIF: G10290401 Espectáculo: <b>PLATAFORMA DANZA EMERGENTE. XVII FESTIVAL DZM</b> Lugar: Sala principal Actividad: Danza	Nº Espectadores: 29 Nº Invitaciones: 10 C.Cultura: 1	Total: 40 % ocupación: 7,00	Comisión: 59,65 €  Alquiler: 0,00 €
	Taq. efec.: 14,00 Taq. tarj.: 123,00 Taq. tran.: 0,00 Online: 11,00 Bono: 0,00 TOTAL: 148,00	Patrocinio: A taquilla Tipo taq.: Informatizada	¿Taq. para Consorcio? NO ¿Infantil? NO		
	Observaciones:				

213	Fecha: 15/12/18 Hora: 16:30	Compañía: ASOCIACION CULTURAL AULA DE DANZA DE EXTREMADURA CIF: G10290401 Espectáculo: <b>DANZAMARATON 1º PASE</b> Lugar: Sala principal Actividad: Danza	Nº Espectadores: 396 Nº Invitaciones: 16 C.Cultura: 2	Total: 414 % ocupación: 72,00	Comisión: 814,57 €  Alquiler: 0,00 €
	Taq. efec.: 717,20 Taq. tarj.: 216,00 Taq. tran.: 0,00 Online: 1.302,00 Bono: 0,00 TOTAL: 2.235,20	Patrocinio: A taquilla Tipo taq.: Informatizada	¿Taq. para Consorcio? NO ¿Infantil? NO		
	Observaciones:				
214	Fecha: 15/12/18 Hora: 19:00	Compañía: ASOCIACION CULTURAL AULA DE DANZA DE EXTREMADURA CIF: G10290401 Espectáculo: <b>DANZA MARATON 2º PASE</b> Lugar: Sala principal Actividad: Danza	Nº Espectadores: 445 Nº Invitaciones: 10 C.Cultura: 2	Total: 457 % ocupación: 80,00	Comisión: 915,37 €  Alquiler: 0,00 €
	Taq. efec.: 1.769,80 Taq. tarj.: 78,00 Taq. tran.: 0,00 Online: 383,00 Bono: 0,00 TOTAL: 2.230,80	Patrocinio: A taquilla Tipo taq.: Informatizada	¿Taq. para Consorcio? NO ¿Infantil? NO		
	Observaciones:				
215	Fecha: 16/12/18 Hora: 16:30	Compañía: ASOCIACION CULTURAL AULA DE DANZA DE EXTREMADURA CIF: G10290401 Espectáculo: <b>DANZA MARATON 1º PASE</b> Lugar: Sala principal Actividad: Danza	Nº Espectadores: 343 Nº Invitaciones: 18 C.Cultura: 10	Total: 371 % ocupación: 64,00	Comisión: 705,55 €  Alquiler: 0,00 €
	Taq. efec.: 887,00 Taq. tarj.: 225,00 Taq. tran.: 0,00 Online: 870,00 Bono: 0,00 TOTAL: 1.982,00	Patrocinio: A taquilla Tipo taq.: Informatizada	¿Taq. para Consorcio? NO ¿Infantil? NO		
	Observaciones:				
216	Fecha: 16/12/18 Hora: 19:00	Compañía: ASOCIACION CULTURAL AULA DE DANZA DE EXTREMADURA CIF: G10290401 Espectáculo: <b>DANZA MARATON 2º PASE</b> Lugar: Sala principal Actividad: Danza	Nº Espectadores: 410 Nº Invitaciones: 12 C.Cultura: 10	Total: 432 % ocupación: 75,00	Comisión: 843,37 €  Alquiler: 0,00 €
	Taq. efec.: 913,20 Taq. tarj.: 291,00 Taq. tran.: 0,00 Online: 1.116,00 Bono: 0,00 TOTAL: 2.320,20	Patrocinio: A taquilla Tipo taq.: Informatizada	¿Taq. para Consorcio? NO ¿Infantil? NO		
	Observaciones:				
217	Fecha: 17/12/18 Hora: 20:30	Compañía: ASOCIACION CULTURAL AULA DE DANZA DE EXTREMADURA CIF: G10290401 Espectáculo: <b>CONTEXTOS. XVII FESTIVAL DZM</b> Lugar: Sala principal Actividad: Danza	Nº Espectadores: 56 Nº Invitaciones: 10 C.Cultura: 30	Total: 96 % ocupación: 16,00	Comisión: 115,19 €  Alquiler: 0,00 €
	Taq. efec.: 269,00 Taq. tarj.: 59,00 Taq. tran.: 0,00 Online: 23,00 Bono: 0,00 TOTAL: 351,00	Patrocinio: A taquilla Tipo taq.: Informatizada	¿Taq. para Consorcio? NO ¿Infantil? NO		
	Observaciones:				

218	Fecha: 18/12/18 Hora: 20:30	Compañía: ASOCIACION CULTURAL AULA DE DANZA DE EXTREMADURA CIF: G10290401 Espectáculo: <b>PERRO. FESTIVAL XVII DZM</b> Lugar: Sala principal Actividad: Danza	Nº Espectadores: 137 Nº Invitaciones: 18 C.Cultura: 2	Total: 157 % ocupación: 27,00	Comisión: 281,81 €  Alquiler: 0,00 €
	Taq. efec.: 100,00 Taq. tarj.: 12,00 Taq. tran.: 1.000,00 Online: 24,00 Bono: 0,00 TOTAL: 1.136,00	Patrocinio: A taquilla Tipo taq.: Informatizada	¿Taq. para Consorcio? NO ¿Infantil? NO		
	Observaciones:				
219	Fecha: 19/12/18 Hora: 20:30	Compañía: ASOCIACION CULTURAL AULA DE DANZA DE EXTREMADURA CIF: G10290401 Espectáculo: <b>HAVRAN Y BENEDETTO PACIFICO.XVII FESTIVAL DZM</b> Lugar: Sala principal Actividad: Danza	Nº Espectadores: 138 Nº Invitaciones: 10 C.Cultura: 1	Total: 149 % ocupación: 26,00	Comisión: 283,87 €  Alquiler: 0,00 €
	Taq. efec.: 62,00 Taq. tarj.: 20,00 Taq. tran.: 1.000,00 Online: 60,00 Bono: 0,00 TOTAL: 1.142,00	Patrocinio: A taquilla Tipo taq.: Informatizada	¿Taq. para Consorcio? NO ¿Infantil? NO		
	Observaciones:				
220	Fecha: 20/12/18 Hora: 10:00	Compañía: RECURSOS EDUCATIVOS S.L. CIF: B81200651 Espectáculo: <b>A CHRISTMAS CAROL</b> Lugar: Sala principal Actividad: Concertadas	Nº Espectadores: 0 Nº Invitaciones: 0 C.Cultura:	Total: 0 % ocupación:	Comisión: 0,00 €  Alquiler: 423,50 €
	Taq. efec.: 0,00 Taq. tarj.: 0,00 Taq. tran.: 0,00 Online: 0,00 Bono: 0,00 TOTAL: 0,00	Patrocinio: A taquilla Tipo taq.: Sin taquilla	¿Taq. para Consorcio? NO ¿Infantil? NO		
	Observaciones:				
221	Fecha: 20/12/18 Hora: 11:30	Compañía: RECURSOS EDUCATIVOS S.L. CIF: B81200651 Espectáculo: <b>A CHRISTMAS CAROL</b> Lugar: Sala principal Actividad: Concertadas	Nº Espectadores: 0 Nº Invitaciones: 0 C.Cultura:	Total: 0 % ocupación:	Comisión: 0,00 €  Alquiler: 423,50 €
	Taq. efec.: 0,00 Taq. tarj.: 0,00 Taq. tran.: 0,00 Online: 0,00 Bono: 0,00 TOTAL: 0,00	Patrocinio: A taquilla Tipo taq.: Sin taquilla	¿Taq. para Consorcio? NO ¿Infantil? NO		
	Observaciones:				
222	Fecha: 20/12/18 Hora: 17:45	Compañía: COLEGIO DIOCESANO JOSE LUIS COTALLO CIF: R1000292A Espectáculo: <b>FESTIVAL SOLIDARIO DE NAVIDAD DEL COLEGIO DIOCESANO</b> Lugar: Sala principal Actividad: Otras Actividades	Nº Espectadores: 565 Nº Invitaciones: 0 C.Cultura:	Total: 565 % ocupación: 98,00	Comisión: 0,00 €  Alquiler: 423,50 €
	Taq. efec.: 0,00 Taq. tarj.: 0,00 Taq. tran.: 0,00 Online: 0,00 Bono: 0,00 TOTAL: 0,00	Patrocinio: A taquilla Tipo taq.: Informatizada	¿Taq. para Consorcio? NO ¿Infantil? NO		
	Observaciones:				
223	Fecha: 20/12/18 Hora: 19:45	Compañía: COLEGIO DIOCESANO JOSE LUIS COTALLO CIF: R1000292A Espectáculo: <b>FESTIVAL SOLIDARIO DE NAVIDAD DEL COLEGIO DIOCESANO</b> Lugar: Sala principal Actividad: Otras Actividades	Nº Espectadores: 565 Nº Invitaciones: 0 C.Cultura:	Total: 565 % ocupación: 98,00	Comisión: 0,00 €  Alquiler: 423,50 €
	Taq. efec.: 0,00 Taq. tarj.: 0,00 Taq. tran.: 0,00 Online: 0,00 Bono: 0,00 TOTAL: 0,00	Patrocinio: A taquilla Tipo taq.: Informatizada	¿Taq. para Consorcio? NO ¿Infantil? NO		
	Observaciones:				



224	Fecha: 21/12/18 Hora: 18:30	Compañía: ROBERTO CALLE MARTIN Espectáculo: <b>RATONES</b> Lugar: Sala principal	CIF: 28950940N Actividad: Infantil	Nº Espectadores: 326 Nº Invitaciones: 26 C.Cultura: 3	Total: 355 % ocupación: 62,00	Comisión: 394,46 €  Alquiler: 0,00 €
	Taq. efec.: 463,00 Taq. tarj.: 454,00 Taq. tran.: 0,00 Online: 1.634,00 Bono: 0,00 TOTAL: 2.551,00			Patrocinio: A taquilla Tipo taq.: Informatizada	¿Taq. para Consorcio? NO ¿Infantil? SI	
	Observaciones:					
225	Fecha: 22/12/18 Hora: 20:30	Compañía: ASOC.MUSICAL MUSICA ENTRE AMIGOS Espectáculo: <b>FURRIONES. A TODO TREN</b> Lugar: Sala principal	CIF: G06660450 Actividad: Otras Actividades	Nº Espectadores: 244 Nº Invitaciones: 37 C.Cultura: 2	Total: 283 % ocupación: 49,00	Comisión: 0,00 €  Alquiler: 605,00 €
	Taq. efec.: 664,00 Taq. tarj.: 224,00 Taq. tran.: 0,00 Online: 1.988,00 Bono: 0,00 TOTAL: 2.876,00			Patrocinio: A taquilla Tipo taq.: Informatizada	¿Taq. para Consorcio? NO ¿Infantil? NO	
	Observaciones:					
226	Fecha: 26/12/18 Hora: 18:30	Compañía: MOVUSIC S.L. Espectáculo: <b>ALICIA EN EL PAIS DE LAS MARAVILLAS</b> Lugar: Sala principal	CIF: B74373093 Actividad: Infantil	Nº Espectadores: 427 Nº Invitaciones: 22 C.Cultura: 2	Total: 451 % ocupación: 78,00	Comisión: 0,00 €  Alquiler: 726,00 €
	Taq. efec.: 582,50 Taq. tarj.: 923,00 Taq. tran.: 0,00 Online: 3.900,00 Bono: 0,00 TOTAL: 5.405,50			Patrocinio: A taquilla Tipo taq.: Informatizada	¿Taq. para Consorcio? NO ¿Infantil? SI	
	Observaciones:					
227	Fecha: 29/12/18 Hora: 18:30	Compañía: MOVUSIC S.L. Espectáculo: <b>LA RATITA PRESUMIDA</b> Lugar: Sala principal	CIF: B74373093 Actividad: Infantil	Nº Espectadores: 358 Nº Invitaciones: 21 C.Cultura: 4	Total: 383 % ocupación: 67,00	Comisión: 0,00 €  Alquiler: 726,00 €
	Taq. efec.: 598,00 Taq. tarj.: 1.327,50 Taq. tran.: 0,00 Online: 2.593,50 Bono: 0,00 TOTAL: 4.519,00			Patrocinio: A taquilla Tipo taq.: Informatizada	¿Taq. para Consorcio? NO ¿Infantil? SI	
	Observaciones:					

### TOTALES GENERALES

Número de espectáculos: 204 Número de funciones: 227 Actividades destinadas a público infantil: 30 Funciones en Sala Principal: 185 Funciones en Sala2: 7 Funciones en otros lugares: 35 Funciones suspendidas: 2	Espectadores: 222787 Invitados: 2870 Ocupación Media: 83,55 % Recaudación: 383.522,20 Comisión: 23.267,57 Alquiler: 41.382,00	<b>TIPOS DE ACTIVIDADES</b> Cine: 13 Danza: 17 Lírica: 1 Música Clásica: 1 Otras Músicas: 47 Concertadas: 28 Infantil: 7 Musical: 2 Otras Actividades: 37 Teatro: 74
-------------------------------------------------------------------------------------------------------------------------------------------------------------------------------------------------------------------------------------	----------------------------------------------------------------------------------------------------------------------------------------------	----------------------------------------------------------------------------------------------------------------------------------------------------------------------------------------------------

### TOTALES A TAQUILLA

Número de espectáculos: 156 Número de funciones: 175 Actividades destinadas a público infantil: 28 Funciones en Sala Principal: 166 Funciones en Sala2: 6 Funciones en otros lugares: 3 Funciones suspendidas: 2	Espectadores: 48327 Invitados: 1981 Ocupación Media: 56,76 % Recaudación: 322.772,20 Comisión: 23.267,57 Alquiler: 41.382,00	<b>TIPOS DE ACTIVIDADES</b> Cine: 13 Danza: 14 Lírica: 1 Música Clásica: 1 Otras Músicas: 44 Concertadas: 28 Infantil: 7 Musical: 2 Otras Actividades: 19 Teatro: 46
------------------------------------------------------------------------------------------------------------------------------------------------------------------------------------------------------------------------------------	---------------------------------------------------------------------------------------------------------------------------------------------	----------------------------------------------------------------------------------------------------------------------------------------------------------------------------------------------------